

आ.व. २०८८/०८० मा डिभिजन वन कार्यालय,पर्वतबाट
सञ्चालन भएका सम्पूर्ण कार्यक्रमहरूको

वार्षिक प्रगति पुस्तिका

कम्पाईल गर्ने

प्रशासन सहायक पाचौं सुदिप पुन
डिभिजन वन कार्यालय, पर्वत

प्रकाशक

गण्डकी प्रदेश सरकार
उद्योग, पर्यटन वन तथा वातावरण मन्त्रालय
वन निर्देशनालय

डिभिजन वन कार्यालय, पर्वत

गण्डकी प्रदेश, नेपाल

फोन/फ्याक्स : ०६७-४२०१३५

इमेल : Parbatdfo@gmail.com

२०८०, असार



मन्तव्य

यस वार्षिक प्रगति पुस्तिका, डिभिजन वन कार्यालय, पर्वतबाट आ.व. २०७९।०८० मा सञ्चालन गरेका सम्पूर्ण कार्यक्रमहरूको वार्षिक प्रगतिको बारेमा सम्बद्ध सरोकारवालाहरूलाई जानकारी प्रदान गर्ने उद्देश्यले प्रकाशन गरिएको हो । राष्ट्रिय वन नीति २०७५ को दुरदृष्टि: 'व्यवस्थित वन क्षेत्र र सन्तुलित पर्यावरण मार्फत नेपालको आर्थिक, सामाजिक र सांस्कृतिक समृद्धिमा योगदान पुऱ्याउने' भन्ने दुरदृष्टि अनुस्र्म डिभिजन वन कार्यालय, पर्वतले आफ्ना कार्यक्रमहरू विशेषगरी सहभागितामूलक वन व्यवस्थापनको अवधारणा अनुस्र्म सञ्चालन गरिरहेको छ । फलस्वरुप यस जिल्लामा ३८८ वटा सामुदायिक वन उपभोक्ता समुह गठन भई १४४२२ हेक्टर वन क्षेत्र हस्तान्तरण गरी स्थानिय समुदायहरू मार्फत व्यवस्थापन भईरहेको छ ।



डिभिजन वन कार्यालय, पर्वतले यस आ.व. २०७९।०८० मा संघीय शसर्त कार्यक्रम र प्रदेश सरकारद्वारा प्राप्त कार्यक्रम सञ्चालन गरेको छ । संघीय सरकारबाट प्राप्त संघीय शसर्त अनुदान तर्फका कार्यक्रमहरू अन्तर्गत पकेट क्षेत्रमा जडिवुटी खेती विस्तार, जडिवुटी विस्वा उत्पादन तथा खेती विस्तार, वन डढेलो नियन्त्रण तथा व्यवस्थापन योजना कार्यान्वयन, नर्सरी मर्मत, नदी उकास तथा खाली क्षेत्रमा वृक्षारोपण, वन अतिक्रमण हटाई पुनरुत्पादन व्यवस्थापन/वृक्षारोपण, बहुबर्षिय विस्वा उत्पादन, वन व्यवस्थापन गरी काष्ठ उत्पादन, अग्नि नियन्त्रण सम्वन्धी सामग्री, उपकरण तथा सामान खरीद एवम् वितरण जस्ता कार्यक्रम कार्यान्वयन गरिएको छ । त्यस्तै प्रदेश सरकारबाट प्राप्त कार्यहरूमा राष्ट्रिय वन विकास तथा व्यवस्थापन कार्यक्रम, सामुदायिक वन तथा कबुलियती वन विकास कार्यक्रम, वन उद्यम विकास, नर्सरी र वृक्षारोपण कार्यक्रम, वन क्षेत्रका चुनौती व्यवस्थापन, शहरी वन विकास कार्यक्रम, प्रचार प्रसार तथा संरक्षण शिक्षा कार्यक्रम कार्यान्वयन गरिएको छ ।

दिगो वन व्यवस्थापन, वनजन्य स्रोतको दिगो उपयोग तथा बजारिकरण, वन क्षेत्रको सुशासन र उपयुक्त वातावरणको सृजना गर्ने सोच अनुस्र्म नै डिभिजन वन कार्यालयले आफ्ना कार्यक्रमहरू समावेशीताको सिद्धान्तद्वारा निर्देशित भई कार्यान्वयनमा ल्याएको छ । वनको संरक्षण, सम्वर्द्धन, व्यवस्थापन र दिगो सदुपयोग गर्दै वनजन्य स्रोतको व्यवस्थापन मार्फत स्थानीय उपभोक्ताहरूको जीविकोपार्जनमा टेवा पुऱ्याउने र सामाजिक आर्थिक विकास गर्ने लक्ष्यका साथ डिभिजन वन कार्यालयबाट सञ्चालित विभिन्न किसिमका कार्यक्रमहरू मध्ये तुलनात्मक रूपमा सफलताको कसीमा उत्रन सकेका कार्यक्रमहरूको बारेमा जानकारी प्रदान गर्ने र भविष्यमा यस प्रकारका कार्यक्रमहरू सञ्चालनमा प्रभावकारिता ल्याउन समेत मद्दत पुगोस् भन्ने अभिप्रायका साथ यो पुस्तिका प्रकाशन गरिएको छ ।

यस पुस्तिकालाई सकेसम्म उपयोगी, जानकारीमूलक तथा त्रुटीरहित बनाउने प्रयास गर्दा गर्दै पनि कहीं कतै केही त्रुटी रहन गएको भए वा भविष्यमा यस किसिमको सामग्री प्रकाशन गर्दा समेटनु पर्ने विषयहरूको बारेमा पनि प्रबुद्ध पाठकवर्गबाट रचनात्मक सुभावाको अपेक्षा गरिएको छ । अन्तमा, यस पुस्तिका प्रकाशन गर्न सहयोग गर्नुहुने सम्पूर्ण कर्मचारीहरू र संघसंस्थाहरूलाई हार्दिक धन्यवाद दिन चाहन्छु ।

विष्णु प्रसाद अधिकारी

निमित्त डिभिजनल वन अधिकृत

विषय-सूची

भाग १:

जिल्लाको सामान्य परिचय

१	१.१ ऐतिहासिक पृष्ठभूमी र परिचय	१
२	१.१.१ जिल्लाको राजनीतिक विभाजन	१
३	१.१.२ सामाजिक तथा आर्थिक अवस्था	१
४	१.१.२.१ जनसंख्या, लिङ्ग र जातजाति	१
५	१.१.३ प्रमुख सांस्कृतिक पर्व तथा चाडबाडहरू	२
६	१.१.४ धार्मिक, साँस्कृतिक पर्यापर्यटकीय स्थलहरूको परिचय	३
७	१.२ भौगोलिक अवस्था तथा बनोट (Configuration of the ground)	३
८	१.२.१ क्षेत्रफल र उचाई	३
९	१.३ जियालोजी, खनिज, चट्टान र माटो	३
१०	१.४ जलवायु तथा वर्षा	४
११	१.५ वन संगठनको भौतिक पूर्वाधारहरू	४
१२	१.६ भू -उपयोग (Land use)	५
१३	१.७ मौजुदा वन संगठन	५
१४	१.७.१ वन कार्यालयको सांगठनिक स्वरुप	५
१५	१.७.२ कार्यरत कर्मचारीको लगत	६
१६	१.८ जिल्लामा भएका वन व्यवस्थापनका प्रयासहरू	७
१७	१.९ वन व्यवस्थापनका समस्या, चुनौती, अवसर र हाल सम्मका सिकाई	९
१८	१.९.१ समस्याहरू	११
१९	१.९.२ चुनौतिहरू	१३
२०	१.९.३ अवसरहरू	१३
२१	१.९.४ हाल सम्मको सिकाईहरू	

भाग: २

संघीय शसर्त सम्पादित कार्यक्रमको कार्य प्रगती

२२	१. अग्नि नियन्त्रण सम्बन्धि सामग्री, उपकरण तथा सामान खरिद एवं वितरण	१५
२३	२. नदी उकास तथा खाली क्षेत्रमा वृक्षारोपण	१५
२४	३. बहुवर्षिय विरुवा उत्पादन (नर्सरी नाईकेको ज्याला सहित)	१५
२५	४. वन अतिक्रमण हटाई पुनरुत्पादन व्यवस्थापन वृक्षारोपण	१६
२६	५. वन व्यवस्थापन गरी काठ उत्पादन (सामुदायिक,साभेदारी सरकारद्वारा व्यवस्थित वन)	१७

२७	६. वन डहेलो नियन्त्रण तथा व्यवस्थापन योजना कार्यान्वयन	१७
२८	७. नर्सरी मर्मत	१७
२९	८. जडिबुटी विरुवा उत्पादन तथा खेती विस्तार	१७
३०	९. पकेट क्षेत्रमा जडिबुटी खेती विस्तार	१८
३१	१०. बराह हरित पार्क तारबार सहित संरक्षण,	१८
३२	११. बराह क्षेत्र पार्क तारबार सहित संरक्षण, फलेवास	१८
३३	१२. मानव वन्यजन्तु द्वन्द्व न्युनिकरण	

भाग : ३

प्रदेश सरकार तर्फको सम्पादित कार्यक्रमको कार्य प्रगती

३४	१. एक सामुदायिक वन एक पोखरी निर्माण	१९
३५	२. बहुउपयोगी विरुवा उत्पादन	१९
३६	३. पहिरो ग्रस्त क्षेत्र खोला किनारा बृहत बाँस रोपण कार्यक्रम	२०
३७	४. डिभिजन तथा सव डिभिजन वन कार्यालय भवन सुधार मर्मत तथा स्तरउन्नति	२०
३८	५. पार्क निर्माण कार्यक्रम	२१
३९	६. मोटरसाइकल खरिद	२१
४०	७. कार्यालयको लागि फर्निचर तथा फिक्चर्स खरिद	२१
प्रदेश चालु खर्च २०७९/०८० का कार्यक्रमहरूको विवरण		
४१	१. सव डिभिजन वन कार्यालयहरूको सुदृढिकरण तथा व्यवस्थापन	२२
४२	२. वार्षिक प्रगती पुस्तिका तयारी तथा प्रकाशन	२२
४३	३. वन्यजन्तुबाट भएको क्षतिको राहात सम्बन्धी जाँचबुझ तथा प्रतिवेदन	२२
४४	४. विरुवा ढूवानी	२२
४५	५. वन तथा वन्यजन्तु सम्बन्धि मुद्दाको अनुसन्धान तहकिकात र मुद्दा दायरी	२२
४६	६. सामुदायिक वनमा स्थलगत अभ्यास	२३
४७	७. मानव वन्यजन्तु द्वन्द्व व्यवस्थापन तथा वन्यजन्तु उद्धार	२३
४८	८. सा.व.उ.स. को कार्ययोजना नवीकरण सहयोग (गरिव, महिला र दलित लक्षित जलवायु परिवर्तन अनुकूलन योजना)	२३
४९	९. सञ्चार माध्यमबाट वन वातावरण तथा वन्यजन्तु संरक्षण सम्बन्धी सूचना प्रसारण	२५
५०	१०. निर्मित सार्वजनिक सम्पत्तिको मर्मत	२७
५१	११. परामर्श सेवा	२७
५२	१२. वन वातावरण संरक्षण सम्बन्धि स्कूल शिक्षा कार्यक्रम	२७
५३	१३. वर पिपल संरक्षण, मर्मत तथा सौन्दर्यकरण	२८
५४	१४. प्रगति समिक्षा र वार्षिक योजना तर्जुमा गोष्ठी	२८

५५	१५. वन संरक्षण कार्यक्रम वन अपराध नियन्त्रणको लागि गस्ती परिचालन	२९
५६	१६. सहभागितामूलक अतिक्रमण, चोरी कटानी तथा चोरी शिकारी नियन्त्रण	२९
५७	१७. समन्वय बैठक (अतिक्रमण नियन्त्रण समन्वय समिति । वन क्षेत्र समन्वय समिति WCCB समन्वय बैठक वन संस्थागत विकास गर्ने	२९
५८	१८. स्थानिय जनप्रतिनिधिसंग वन वातावरण विषयमा अन्तरक्रिया गोष्ठी	३०
५९	१९. जैमिनिघाट धार्मिक वन संरक्षण तथा पुर्वाधार विकास कार्यक्रम देविस्थान	३०
६०	२०. एक निर्वाचन क्षेत्र एक कृषि वन नमुना कार्यक्रम	३०

भाग: ४

अनुसूचीहरू

६१	अनुसूची १	स्वीकृत वार्षिक कार्यक्रम अनुरूप सञ्चालन भएका सम्पूर्ण कार्यक्रमहरूको वार्षिक प्रगती विवरण	३१
६२	अनुसूची २	डिभिजन वन कार्यालय, पर्वतको आ.व. २०७९/०८० मा वन पैदावारको वार्षिक प्रगती विवरण	३८
६३	अनुसूची ३	डिभिजन वन कार्यालय, पर्वतको आ.व. २०७९/०८० मा वन मुद्दाको वार्षिक प्रगती विवरण	३९
६४	अनुसूची ४	डिभिजन वन कार्यालय, पर्वतको आ.व. २०७९/०८० मा बेरुजुको वार्षिक प्रगती विवरण	३९
६५	अनुसूची ५	आ.व. २०७९/०८० मा उद्धार गरिएका वन्यजन्तुको विवरण	३९
६६	अनुसूची ६	आ.व. २०७९/२०८० मा पशुधन/मानविय क्षतीको राहत वितरणको वार्षिक प्रगती विवरण	४१
६७	अनुसूची ७	आ.व. २०७९/०८० सम्म दर्ता भएको निजी वनहरूको विवरण	५३
६८	अनुसूची ८	२०७९/२०८० सम्म दर्ता भएको कबुलियती वन उपभोक्ता समूहहरूको विवरण	५९
६९	अनुसूची ९	आ.व. २०७९/२०८० सम्म दर्ता भएको धार्मिक वन उपभोक्ता समूहहरूको विवरण	६०
७०	अनुसूची १०	पर्वत जिल्लामा आ.व. २०७९/२०८० सम्म वनको विवरण	६०
७१	अनुसूची ११	पर्वत जिल्लामा सामुदायिक वनमा आधारित वन उद्यमहरूको विवरण	६१
७२	अनुसूची १२	डिभिजन वन कार्यालय, पर्वतको आ.व. २०७९/२०८० सम्म दर्ता भएको सामुदायिक वन उपभोक्ता समूहहरूको विवरण	६२

भाग १ : जिल्लाको सामान्य परिचय

१.१ ऐतिहासिक पृष्ठभूमी र परिचय

यस जिल्लालाई शास्त्रीय प्रमाणको आधारमा जगतमाता पार्वतीको जन्मस्थान मानिएको छ । पार्वतीको जन्मस्थान हालको पर्वत जिल्लाको पाङ्ग गा.वि.स. मा भएको भन्ने प्रमाणको आधारमा पर्वत नामाकरण भएको पाइन्छ । परापूर्व कालमा पर्वत जिल्लाको हालको पातीचौरलाई पार्वतीचोक र पातीखोलालाई पार्वती गंगा भनिन्थ्यो भन्ने किम्वदन्ती रहेको छ । हाल पर्वत जिल्लाको सदरमुकाम कुशमालाई प्राचिनकालमा कुशुमपुर भन्ने गरिन्थ्यो । प्रशस्त कुश तथा फलफुल पाइने स्थान भएको हुनाले माता पार्वतीले पार्वती गंगामा स्नान गरी कुशुमपुरबाट फलफुल टिपी गुप्तेश्वर गुफामा तपस्या गर्नु भएको बखतमा शिवजीले बरदान दिएको भन्ने भनाई रहेको छ । कालान्तरमा कुशुमपुरबाट नाम बिस्तारै स्पान्तरित भै यस ठाउँको नाम कुश्मा हुन पुगेको हो भन्ने ब्याख्या स्थानीय विद्वानहरूले गरेको पाइन्छ ।

नेपाल अधिराज्यको गण्डकी प्रदेशको अर्न्तगत पर्ने पर्वत जिल्ला एक पहाडी जिल्ला हो । यस जिल्लाको सदरमुकाम समुन्द्री सतहबाट ८४७ मीटर उचाईमा रहेको कुश्मा बजार हो । यो जिल्ला समुन्द्र सतहबाट न्युनतम ५२० मीटर (सेतिवेणी) देखि अधिकतम ३,३०० मीटर (फिल्ली बराड स्थित महाभिर खोला कोखे सामुदायिक बनको लेक) सम्म रहेको छ । यस जिल्लाको पुर्वमा कास्की र स्याङ्जाले, पश्चिममा बाग्लुङ, म्याग्दी तथा गुल्मीको केही भागले, उत्तरमा म्याग्दीले र दक्षिणमा स्याङ्जा र गुल्मीको केही भागले सिमाना छुट्याएको छ । प्राकृतिक, सांस्कृतिक र मनोरम दृश्यहरूबाट सौन्दर्यित पर्वत जिल्ला नेपालको चौथो सानो जिल्ला र गण्डकी प्रदेशका ११ वटा जिल्लामध्ये सबै भन्दा सानो जिल्लामा पर्दछ । वि. स. २०४८ सालमा पोखरा बाग्लुङ्ग राजमार्ग निर्माण भए पश्चात पर्वत जिल्लालाई उत्तर दक्षिणमा विभाजन गरि सदरमुकाम कुश्मा हुँदै पुर्वबाट पश्चिमतर्फ सडकले छिचोले पछि पर्वतवासीलाई पोखरा र बाग्लुङ्ग नजिक भएको छ ।

विगतमा एकातिर क्रमिक रूपमा घट्दै गई रहेको वन जंगलको स्थिति र अर्को तिर सहर बजार केन्द्रित जनसंख्याको चापले यस जिल्लाको वातावरणमा नकारात्मक असर पर्ने हुनाले सामाजिक र आर्थिक स्थितिको उत्थानको लागि सामुदायिक वन, वन विकास कार्यक्रम लिएर जनस्तरमा पुग्न आवश्यक छ । यस कार्यमा विभिन्न तहवाट र विशेष गरी स्थानिय जनताहरूले गरेको जनसहभागिता र योगदान सराहनिय छ । यस अर्थमा कुनै पनि कार्यक्रमलाई प्रभावकारी, दुरगामी र निरन्तर बनाउनको लागि सहि विवरण वा तथ्याङ्कको आवश्यकता पर्ने हुन्छ । मुख्यतया ईसिमोडले सन २०१० मा तयार गरिएको भू-उपयोगिता नक्सा र विभिन्न निकाय, स्थानिय जनताहरूको जानकारीको आधारमा टेवामुलक तथ्याकंको रूपमा यस जिल्लाको वार्षिक प्रगति पुस्तिका बनाउने जमर्को गरिएको छ ।

१.१.१ जिल्लाको राजनीतिक विभाजन

पर्वत जिल्लामा हाल संघिय प्रतिनिधी सभाको लागि १ वटा निर्वाचन क्षेत्र तथा प्रदेश सभाका २ वटा निर्वाचन क्षेत्रमा विभाजन गरिएको छ । साथै स्थानिय तहगत रूपमा २ वटा नगरपालिका तथा ५ वटा गाउँपालिकाको रूपमा विभाजन गरिएको छ ।

१.१.२ सामाजिक तथा आर्थिक अवस्था

१.१.२.१ जनसंख्या, लिङ्ग र जातजाति

- जनसंख्या

वि.स. २०७८ को राष्ट्रिय जनगणना अनुसार पर्वत जिल्लाको कुल जनसंख्या १३०८८७ मध्ये ६९२०९ महिला र ६१६७८ पुरुष रहेका छन् ।

तालिका नं १.१ : घरधुरी र जनसंख्या विवरण

क्षेत्र	परिवार संख्या	जनघनत्व	जनसंख्या		
			महिला	पुरुष	जम्मा
पर्वत जिल्ला	३६१३७	२६५	६९२०९	६१६७८	१३०८८७

(स्रोत : राष्ट्रिय जनगणना २०७८)

- जातजाती

बाह्यमण क्षेत्री जातीको मुख्य बाहुल्यता रहेको यस जिल्लामा अन्य जातहरू मगर, कामी, गुरुङ्ग, दमाई, सार्की, कुँवर, नेवार, घर्ती, ठकुरी, सन्यासी, कुमाल, बोटे, माभी, भुजेल, थकाली र मुस्लिम जातिको बसोबास रहेको छ ।

१.१.२.२ धर्म, संस्कृति, भाषा

- धर्म र संस्कृति

यहाँका बहुसंख्यक मानिसहरू हिन्दु धर्म नै मान्छन् । यसका साथै यहाँ केही बौद्ध, इस्लाम र क्रिस्चियन धर्मावलम्बीहरू पनि भेटिन्छन् ।

- भाषा र भेषभूषा

यहाँ बोलिने प्रमुख भाषा नेपाली नै हो तर देशको अन्य क्षेत्रहरूमा बोलीने नेपाली भाषा भन्दा अलि भिन्न प्रकृतिको विशेषता यहाँको भाषामा पाइन्छ । त्यस बाहेक जातजाति अनुसार आ-आफ्ना समुदायमा स्थानीय तथा जातिय भाषाहरू पनि बोल्ने गरिन्छ ।

यहाँका जनताको भेषभूषा नेपालका अन्य भागमा जस्तै छ । यदाकादा जातजाती अनुसार फरक फरक भेषभूषा रहेको पाइन्छ ।

- आर्थिक अवस्था

नेपाल आर्थिक दृष्टिकोणले विश्वका गरीब राष्ट्रहरू भित्र पर्छ । पर्वत जिल्ला आर्थिक दृष्टिकोणले नेपालको ३७ औं स्थानमा पर्दछ ।

- भू-स्वामित्व

यस पर्वत जिल्लामा भूमिहिन किसानहरूको संख्या नभए पनि उब्जाउयुक्त जग्गाको उपयोग गर्ने र बर्ष भरि खान पुग्ने घर परिवार थोरै संख्या छ ।

१.१.३ प्रमुख सांस्कृतिक पर्व तथा चाडबाडहरू

यहाँ मनाउने चाडपर्वहरूमा मुख्यतया श्रावण पूर्णिमा, तीज, दशैं, तिहार, कात्तिक पूर्णिमा, माघ र वैशाख पूर्णिमा आदी हुन् । त्यस्तै गरि दशैंको घटस्थापनाको दिन पनि धार्मिक दृष्टिले महत्वपूर्ण मानिन्छ । श्रावण, भाद्र महिनामा गाईजात्रा मनाईन्छ ।

१.१.४ धार्मिक, साँस्कृतिक पर्यापर्यटकीय स्थलहरूको परिचय

पर्वत जिल्ला पर्यटनका दृष्टिकोणले नेपालका अन्य जिल्लाको तुलनामा अत्यन्तै राम्रो र प्रचुर सम्भावना भएको जिल्ला भित्र पर्दछ । कालीगण्डकी नदीमा जलविहार, पाडमा रहेको सहश्रधारामा पहाडबाट निस्केको हजारौं फोहराहरूको दृश्यवलोकन, यस क्षेत्रकै अनुपम धार्मिक महत्वको आकर्षक स्थल कुश्माको गुप्तेश्वर गुफा, पुरातात्विक महत्व तथा पर्यटकलाई आकर्षक हुने चौविसे राज्यको दरबार पैँयुकोट, हिमाल तथा सूर्योदयको दृश्यावलोकन गर्ने स्थान, गोर्ल्याङ/खड्करे, नेपालको सबैभन्दा ठूलो भगवान् विष्णुको शिला भएको स्थान सेतीवेणी, लुंखुमा भएको महाशिला, नाडलीबाडको खनियाघाटमा भएको शिव मन्दिर साथै धुवाकोटगढी, लिमिकोट, लिमिठानामा पर्ने भैरवथान र शिद्धको पाईला, खौलाकोट, डहरे, कार्कीनेटा, थापाथाना र भंगराबाट देखिने मनोहर हिमाल तथा पहाडी दृश्यहरू प्राकृतिक दृश्यावलोकन र जैविक विविधता अवलोकन गर्ने स्थानहरूमा जलजले, हम्पाल र अन्य ऐतिहासिक मन्दिरहरूमा दुर्लुङकोट लगायत अन्य कोटहरू मनोरम दृश्यहरू यस जिल्लामा पर्यटकको लागि गहनाका रूपमा सजिएर रहेका छन् ।

१.२ भौगोलिक अवस्था तथा बनोट (Configuration of the ground)

१.२.१ क्षेत्रफल र उचाई

गण्डकी प्रदेशको प्रादेशिक राजधानी पोखरावाट उत्तर पश्चिममा भूभागमा अवस्थित पर्वत जिल्लाको भौगोलिक स्वरूप अग्ला अग्ला पहाडहरू, पाटनहरू, टार, जंगल, नदी, खोलाहरू र नदी किनारामा रहेका बेसीहरूले बनेको छ । जिल्लाको सदरमुकाम कुश्मा बजार समुन्द्र सतह देखि ८०० मिटरको उचाईमा रहेको छ । कुल क्षेत्रफल ५४२.९ वर्ग किलोमिटर ओगटेको पर्वत जिल्ला क्षेत्रफलको हिसाबले देशको चौथो गण्डकी प्रदेशकै ११ जिल्लाहरू मध्ये सबैभन्दा सानो जिल्लाको रूपमा पर्दछ ।

यस जिल्लाको क्षेत्रफल र उचाईलाई निम्नानुसार वर्गीकरण गरि राखिएको छ ।

१. क्षेत्रफल : ५४२.९ वर्ग कि.मी.

२. देशान्तर : ८३०३३'४०" देखि ८३०४९'२९" पूर्वी देशान्तर

३. अक्षांस : २७००'१९"देखि २८०२३'५८"उत्तरी अक्षांश

४. लम्बाई : पूर्व- पश्चिम, ७ देखि १७ कि.मी

५. चौडाई : उत्तर - दक्षिण, ३७ देखि ४४ कि.मी

६. उचाई : सबैभन्दा कम सेतीवेणी ५२० मी.देखि भुकको जलजला ३३००मी.

(श्रोत : तथ्यांक कार्यालय, स्याङ्जा, २०७७)

१.३ जियालोजी, खनिज, चट्टान र माटो

यस जिल्लाको नदी किनारहरूमा बलौटे दोमट (Sandy Loam) र वेसिमा दोमट (Loamy) खालको माटो पाईन्छ । Igneous, Metamorphic / Sedimentary गरि तीनै प्रकारका चट्टानहरू यस जिल्लामा पाईन्छ । Slate, Quartz, Calcite जस्ता खनिजहरू यस जिल्लामा पाईन्छ ।

१.४ जलवायु तथा वर्षा

हावापानी : नेपालको हावापानीको हिसाबले पर्वत समशितोष्ण प्रदेशमा पर्ने भएतापनि उचाई तथा मोहडाको विविधताले गर्दा हावापानीमा भिन्नता पाईन्छ । यस जिल्लामा मुख्य गरेर निम्नानुसारको हावापानी पाईन्छ । यस जिल्लामा मुख्य गरेर निम्नानुसारको हावापानी पाईन्छ ।

Tropical climate: Less than 1000 m. having MAT more than 20⁰

Subtropical Climate: Altitude ranges from 1000-2000 m. having MAT 150-200

Temperate Climate: Altitude more than 2000 m having MAT less than 150

जिल्लाको सरदर तापक्रम

अधिकतम : ३२.३°

न्यूनतम : ७.५°

जिल्लाको सरदर वर्षा : २५०० मि.मि.

अधिकतम : २६०० मि.मि.

न्यूनतम : २४०० मि.मि.

श्रोत : तथ्याङ्क कार्यालय, स्याङ्गा, २०७७

१.५ वन सँगठनको भौतिक पूर्वाधारहरू

डिभिजन वन कार्यालय, पर्वतको हालसालै निर्माण सम्पन्न भएको नयाँ भवन लगायत ६ वटै सव-डिभिजन वन कार्यालयको भवनको अवस्था मध्यम रहेको छ । केही सव-डिभिजन वन कार्यालयको कोठा थप्नु पर्ने, डिभिजन वन कार्यालयको आवासको लागि एउटा नयाँ भवन निर्माण गर्नु पर्ने तथा केही सव-डिभिजन वन कार्यालयको कार्यालय परिसरमा कम्पाउण्ड गर्नु पर्ने अवस्थामा रहेको छ ।

डिभिजन वन कार्यालय, पर्वत अन्तर्गत भएका भवनहरूको अवस्था र विवरणहरू देहाय वमोजिम छन् ।

तालिका न. १. २ : डिभिजन वन कार्यालय र सो अन्तर्गतका भवन तथा तिनिहरूको अवस्था

भवनको नाम	स्थान	भवनको अवस्था	कैफियत
डि.व.का.	शिवालय	नयाँ र राम्रो	
डि.व.अ.निवास	शिवालय	नयाँ र राम्रो	
स.व.अ. निवास	शिवालय	अत्याधिक पुरानो तथा तत्काल निर्माण गर्नु पर्ने	

कालिगण्डकी सव-डि.व.का.	फर्से	नयाँ निर्माण गरिएको	कोठा थप तथा भवन मर्मत गर्नु पर्ने ।
शिवालय सव-डि.व.का.	शिवालय	नयाँ निर्माण गरिएको	कम्पाउण्ड निर्माण गर्नुपर्ने
मोदी सव-डि.व.का.	पातिचौर	नयाँ निर्माण गरिएको	कम्पाउण्ड मर्मत गर्नुपर्ने
फलेवास सव-डि.व.का.	थापाठाना	ठिकै	पर्खाल निर्माण, तारबार गर्ने तथा भवन मर्मत गर्नुपर्ने
महाशिला सव-डि.व.का.	लुंखु	ठिकै	भवन मर्मत गर्नुपर्ने
त्रिवेणी सव-डि.व.का.	हुवास	ठिकै	भवन मर्मत गर्नुपर्ने
शालिग्राम, रानीपानीमा नयाँ भवन निर्माण गरिएको तथा नयाँ संरचनामा फिल्ड स्तर का कार्यालयहरुको संख्या कटौती भएकोले हाल सम्पर्क कार्यालयको रुपमा सञ्चालन भईरहेको छ ।			

१.६ भू -उपयोग (Land use)

यस जिल्लाको कुल भू भागको क्षेत्रफल ५४२१० हेक्टर छ । यस क्षेत्रको समग्र भू-उपयोग तलको तालिकामा दिईएको छ ।

तालिका नं १.९ : पर्वत जिल्लाको भू-उपयोगको विवरण

सि.न.	विवरण	क्षेत्रफल हे.	प्रतिशत	कैफिपत
अ	वन क्षेत्र	२४९५४	४६।०३	
ब	भाडी तथा वुट्यान क्षेत्र	६५७	१।२१	
घ	चरीचरण क्षेत्र	१४४०	२।६६	
ङ	कृषि क्षेत्र	२६६६४	४९।१९	
च	खाली क्षेत्र	३५२	०।६५	
ट	नदी तथा पानीले ढाकेको क्षेत्र	१४३	०।२६	
जम्मा		५४२१०	१००	

स्रोत : ICIMOD 2010

१.७ मौजूदा वन सँगठन

१.७.१ वन कार्यालयको सांगठनिक स्वरूप

तालिका नं १.४ : सव-डिभिजन वन कार्यालयको नाम र कार्यक्षेत्र

सि.नं.	सव-डिभिजन वन कार्यालय	कार्यक्षेत्र	कैफियत
१	शिवालय	कुश्मा न.पा. को सम्पूर्ण क्षेत्र ।	
२	कालीगण्डकी	जलजला गा.पा.का. सम्पूर्ण क्षेत्र ।	
३	मोदी	मोदी गा.पा.को सम्पूर्ण क्षेत्र ।	
४	म्हाशिला	महाशिला गा.पा.को सम्पूर्ण क्षेत्र ।	
५	फलेवास	फलेवास न.पा.को सम्पूर्ण क्षेत्र ।	
६	त्रिवेणी	पैयुँ गा.पा. र विहादी गा.पा.को सम्पूर्ण क्षेत्र ।	

डिभिजन वन कार्यालय पर्वतको नयाँ सांगठनिक ढाँचा

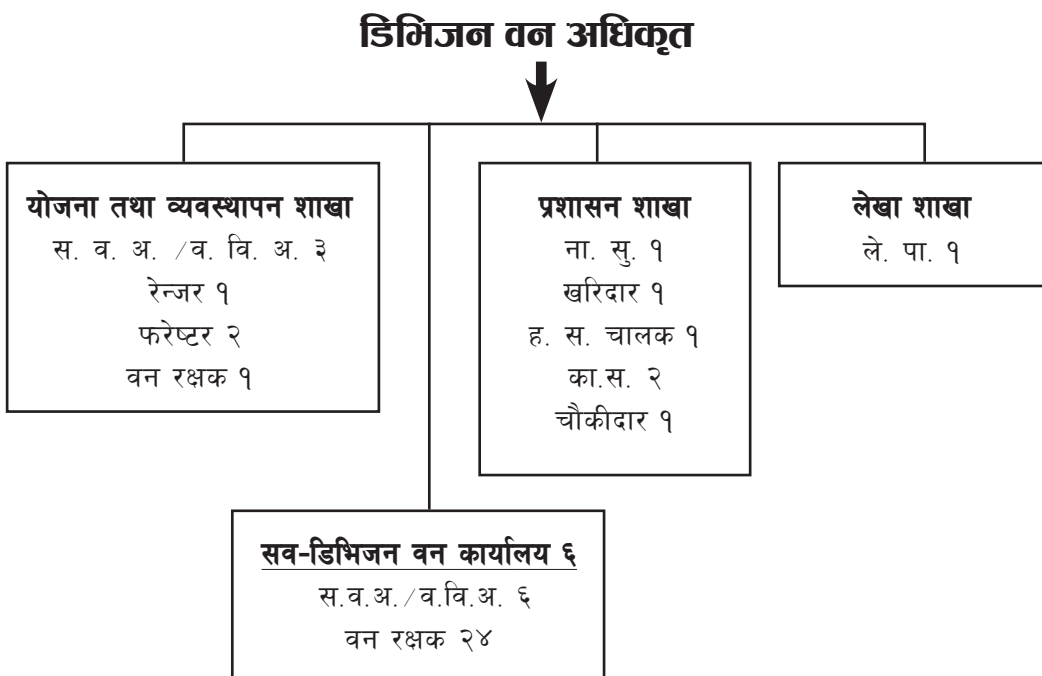

नोट : रेन्जरको दरवन्दी संख्या डि. व. का. अन्तर्गत मात्र देखाईएता पनि डि.व.अ. ले आवश्यकतानुसार डिभिजन/सव-डिभिजन र अन्य आवश्यक स्थानमा खटाउन सक्नेछ ।

१.७.२ कार्यरत कर्मचारीको लगत

मौजुदा वन संगठन अनुसार यस कार्यालयको स्वीकृत दरबन्दी र हालसम्म भएको पदपूर्तिको अवस्था निम्नानुसार रहेको छ ।

तालिका नं १.५ : कर्मचारी दरबन्दी र पदपूर्तिको अवस्था

सि.नं.	पद	स्वीकृत दरबन्दी	पदपूर्तिको अवस्था	रिक्त संख्या
१	डि.व.अ.	१	०	१
२	स.व.अ.	९	७	२
३	लेखापाल	१	१	०
४	ना.सु.	१	१	०
५	रेन्जर	१	१	०
६	खरिदार	१	१	०
७	फरेष्टर	२	२ (फाजिल-१ समेत)	१
८	वन रक्षक	२५	८	१७
९	का.स.	२	२	०
१०	ह.स.चा.	१	१	०
११	चौकिदार	१	१	०
	जम्मा	४५	२५(फाजिल-१ समेत)	२१ जना

१.८ जिल्लामा भएका वन व्यवस्थापनका प्रयासहरू

डिभिजन वन कार्यालय, पर्वतले मुलत : राष्ट्रिय वन नीति २०७५ को दूरदृष्टि : “ व्यवस्थित वन क्षेत्र र सन्तुलित पर्यावरण मार्फत नेपालको आर्थिक, सामाजिक र सांस्कृतिक समृद्धिमा योगदान पुऱ्याउने” लाई आत्मसात गरी आफ्ना कार्यक्रम एवं कृयाकलापहरूलाई जिल्लाको समग्र वन संरक्षण, सम्वर्द्धन, विकास, व्यवस्थापन तथा सदुपयोगमा केन्द्रीत गरेको छ । राष्ट्रिय वन नीति २०७५ ले मुख्य गरी वन व्यवस्थापन तथा संरक्षणको लागि अत्यावश्यक ११ वटा मुल उद्देश्यहरूलाई कार्यस्वमा उतार्ने विविध प्रयत्नहरू भईरहेका छन् । ती हुन् :

१. वन क्षेत्रको उत्पादकत्व, उत्पादन र वातावरणीय सेवामा अभिवृद्धि गर्ने ।
२. वन पैदावारमा आत्मनिर्भर भई मूल्य अभिवृद्धि सहित निर्यात प्रवर्द्धन गर्ने ।
३. संरक्षित क्षेत्र, सिमसार क्षेत्र तथा वन व्यवस्थापन पदतिहस्ताट पर्यटन प्रवर्द्धनमा उल्लेख्य योगदान पुऱ्याउने ।
४. वन, वनस्पति, वन्यजन्तु तथा जैविक विविधताको संरक्षण, पुनर्स्थापना र दिगो उपयोग गर्ने ।
५. वन क्षेत्रको संरक्षण र सो को बहुआयामिक उपयोग गर्ने ।
६. फलफूल लगायतका कृषि वनको विकास र संरक्षण गरी वन क्षेत्रलाई आर्थिक उपार्जनको माध्यमको रूपमा विकास गर्ने ।
७. हालको वन क्षेत्रलाई घटन नदिई विभिन्न प्रकारबाट क्षति भएका वनको पुर्नस्थापना गर्ने ।

८. जलाधार क्षेत्रहरूको एकीकृत व्यवस्थापनबाट जल र भूमिको संरक्षण गर्ने ।
९. कार्बन उत्सर्जन न्यूनीकरण गर्ने नेपालको समग्र लक्ष्यमा वन क्षेत्रबाट योगदान पुऱ्याउने ।
१०. वन क्षेत्रको शासकीय सुधार गर्दै प्राप्त लाभको न्यायोचित वितरण गर्ने ।
११. वन क्षेत्रको अध्ययन, अनुसन्धान, शैक्षिक गुणस्तर तथा क्षमता अभिवृद्धि गर्ने ।

वन व्यवस्थापनका किसिमहरू : माथि उल्लेखित ११ वटा उद्देश्यहरू कार्यान्वयनको लागि जिल्लामा रहेका सम्पूर्ण वन क्षेत्रलाई मुख्य गरी राष्ट्रिय वन (सरकारद्वारा व्यवस्थित वन, सामुदायिक वन, कवुलियती वन र संरक्षित वन) र निजी वन गरी जम्मा २ किसिमले व्यवस्थापन गरिएको छ । तिनीहरूको संक्षिप्त विवरण तल प्रस्तुत गरिएको छ ।

सरकारद्वारा व्यवस्थित वन : राष्ट्रिय वनको भाग जुन अरु वनको रूपमा व्यवस्थापन वा हस्तान्तरण गरिएको छैन त्यस्तो वनलाई सरकारद्वारा व्यवस्थित वन भनिन्छ । डिभिजन वन कार्यालयले विशेष गरी वन संरक्षणको कार्यक्रमहरू मात्र यस किसिमको वनमा गर्ने गरेकोमा आगामी दिनमा दिगो वन व्यवस्थापन गर्ने सोच रहेको छ ।

सामुदायिक वन : समुदायमा आधारित वन व्यवस्थापनमा उदाहरणीय बन्न सफल यस कार्यक्रमले पर्वत जिल्लामा चार दशक भन्दा बढिको इतिहास बोकेको छ । वन ऐन २०७६ र नियमावली २०५१ अनुसार विधिवत रूपमा उपभोक्ता समुहले तयार पारेको वन कार्ययोजनाको आधारमा परम्परा देखी वनको उपयोग गरेका स्थानीय जनतालाई डिभिजन वन कार्यालयले राष्ट्रिय वनको कुनै भाग सामुदायिक वनको रूपमा सुम्पन सक्दछ । आर्थिक वर्ष २०४८/४९ देखी सामुदायिक वन हस्तान्तरण कार्यक्रम शुरु भएयता हालसम्म १४४२२ हेक्टर वन क्षेत्रमा ३८८ सामुदायिक वन उपभोक्ता समुहका रूपमा करिब ४४१०५ घरधुरीहरूलाई हस्तान्तरण भैसकेको छ ।

निजी वन : वनबाट प्राप्त हुने वस्तु तथा सेवाहरूको आपुर्तिको लागि निजी वनको महत्वपूर्ण भुमिका हुन्छ । हालसम्म १७.७६ हे. क्षेत्रफल भएका अनुसुचीमा उल्लेखीत ४१ वटा निजी वनहरू डिभिजन वन कार्यालय, पर्वतमा दर्ता भएका छन् । यी दर्ता भएका निजी वनहरू बाहेक पर्वत जिल्लामा अरु वनहरू पनि निजी वनको रूपमा दर्ता हुने सम्भावना रहेको छ । यसरी दर्ता भएका निजी वनहरूमा डिभिजन वन कार्यालयले प्राविधिक सहयोग तथा जग्गा छुट्याउन अनुदान समेत उपलब्ध गराउने गर्दछ ।

कवुलियती वन : राष्ट्रिय वनको कुनै हैसियत बिग्रेको भागलाई गरिब समुदायलाई हस्तान्तरण गरी वनको अवस्था र जनताको जीवनस्तर सुधार्ने नीति अनुसार राष्ट्रिय वनको कुनै भाग कवुलियती वनको रूपमा हस्तान्तरण गर्न सक्दछ । पर्वत जिल्लामा कार्यक्रमकै रूपमा कवुलियती वन विकास कार्यक्रम नभएपनि नीतिगत व्यवस्था अनुसूचिमा हालसम्म १३.४९ हेक्टर वन क्षेत्र अनुसुचीमा उल्लेखीत ६ वटा कवुलियती वन समुहहरूको रूपमा २६७ घरधुरीहरूलाई हस्तान्तरण भैसकेको छ ।

वन संरक्षण क्षेत्र : तीन जिल्लाहरू कास्की, स्याङ्जा र पर्वतमा अवस्थित पञ्चासे संरक्षित वनको कुल क्षेत्रफल ५७७५.७३ हे. रहेको छ । यो संरक्षित वनले पर्वत जिल्लाका मोदी गाउँपालिका वडा नं. ७ र ८ तथा कुश्मा नगरपालिका वडा नं. १४ को १४४३.०३ हे. क्षेत्रफल ओगटेको छ । यो वन अन्तर्गत पर्वत जिल्लाको मोदी गाउँपालिका वडा नं. ७, राम्जादेउरालीमा ७ सामुदायिक वन उपभोक्ता समूहहरू र ऐ.

गा.पा. वडा नं. ८, चित्रे मा ५ वटा सामुदायिक वन उपभोक्ता समूहहरू तथा कुश्मा नगरपालिका वडा नं. १४, आर्थरडाँडाखर्क मा १७ वटा सामुदायिक वन उपभोक्ता समूहहरू गरी जम्मा २९ वटा सामुदायिक वन उपभोक्ता समूहहरू पर्दछन् । यो क्षेत्र धार्मिक, सांस्कृतिक, ऐतिहासिक, जैविक विविधता र प्राकृतिक सम्पदाको दृष्टिकोणले अति महत्त्वपूर्ण क्षेत्र हो । संरक्षित वनको संरक्षण, व्यवस्थापनका लागि सव-डि.व.का. स्तरीय इकाई, जिल्ला वन समन्वय समिति, संरक्षित वन परिषद्को व्यवस्था गरिएको छ । हाल संरक्षित वन परिषद्, सव-डि.व.का. स्तरीय इकाई, पञ्चासे संरक्षित वन कार्यक्रमको कार्यालय, बगर, पोखराले पञ्चासे संरक्षित वन कार्यक्रम कार्यान्वयन गरिरहेका छन् । विशेष गरी संरक्षित वनलाई Fringe Area / Core Area मा विभाजन गरी हस्तान्तरित सामुदायिक वनलाई संरक्षणमुखी बनाउने, जैविक विविधता संरक्षण, जैविकमार्ग र बासस्थान संरक्षण र विकास गर्ने वन क्षेत्र वरिपरि बसोबास प्रभावित क्षेत्र (Impact Area) मा रहेका सिमसार एवं तालतलैयाको विकास गर्ने र वनजंगलमा आश्रित जनतालाई बैकल्पिक उर्जा उपयोग गर्न आकर्षित गराउने र जीविकोपार्जनका अवसरहरू प्रदान गर्दै लैजाने सिद्धान्त संरक्षित वन कार्यक्रममा सञ्चालन भईरहेको छ । सामुदायिक वन व्यवस्थापन कार्यमा प्राविधिक सहयोग पुऱ्याउन कर्मचारी अभावका कारण काम कार्यवाही सहज रूपमा गर्न सकिएको छैन ।

१.९ वन व्यवस्थापनका समस्या, चुनौती, अवसर र हालसम्मका सिकाई वन अतिक्रमण र दर्ता

- सडक बिस्तार एवं भौतिक संरचनाहरूको निर्माणमा आएको तीव्रता, जनसंख्या बृद्धि, गरिबी आदि कारणले गर्दा वन क्षेत्रमा अत्यधिक चाप बढिरहेको छ । जिल्लाका विभिन्न भागमा राष्ट्रिय वन अतिक्रमण भएपनि यसको विस्तृत विवरण आइसकेको छैन । यस्तो अतिक्रमण राष्ट्रिय वन क्षेत्रमा मात्र सिमित नभएर सामुदायिक वन क्षेत्रमा समेत रहेको छ । बाह्य मानिसहरू आई बसोबास गर्ने आशंका वा त्यसैलाई निहुँ बनाएर सामुदायिक वन उपभोक्ता समूहका व्यक्तिहरू समेत आफ्नै सामुदायिक वन क्षेत्रको जग्गा अतिक्रमण गर्ने गरेको तितो यथार्थ हाम्रा सामु विद्यमान छ । यो क्रम मुलुक द्वन्द्वकालमा र लोकतान्त्रिक भए पश्चात अझ बढेको पाईन्छ । राष्ट्रिय भूमि आयोगका कारण वन भित्र अतिक्रमण हुने सम्भावना पनि टड्कारो देखिन्छ ।
- साथै स्थानिय तहबाट निर्माणका कार्यहरू गर्दा राष्ट्रिय वनक्षेत्र प्रयोग गर्नुपर्ने भएमा राष्ट्रिय प्राथमिकता प्राप्त योजनाको लागि राष्ट्रिय वन क्षेत्र प्रयोग गर्ने सम्बन्धि मापदण्ड सहितको कार्यविधि, २०७६ को प्रावधान अनुसूच पालना नगरेको पाईन्छ । यसरी चौतर्फी रूपमा अतिक्रमणको चपेटामा परेको वन क्षेत्रको उचित संरक्षण र व्यवस्थापन गर्नका लागि डिभिजन वन कार्यालयको सिमित श्रोत साधन र एक्लो प्रयासले मात्र सम्भव नहुने हुँदा सरोकारवाला सबैको साभा दृष्टिकोण र सहकार्यको खाँचो रहेको छ ।

वन व्यवस्थापन कार्य योजना अनुसार वनको व्यवस्थापन

- वन ऐन २०७६ मा उल्लेख भएका वन व्यवस्थापनको पद्दती मध्ये यस जिल्लामा सरकारद्वारा व्यवस्थित वन जंगल क्षेत्र हालसम्म निर्धारित भइ नसकेको, जिल्लाको पञ्च वर्षिय कार्य योजनामा वन व्यवस्थापनको कार्यक्रम प्रस्तावित गरिए तापनि कानूनी जटिलता र पर्याप्त रकमको अभावमा सरकारद्वारा व्यवस्थित वनको दिगो ब्यवस्थापनका कार्यहरू थालनी हुन सकेको छैन । व्यवस्थापनको अभावमा डिभिजन वन कार्यालयबाट संरक्षण, संवर्द्धन र व्यवस्थापन गरिने सरकारी वन जंगलहरूको हैसियत दिन प्रति दिन बिग्रदै गईरहेको छ ।

- संरक्षण सम्वर्द्धन व्यवस्थापन र वन पैदावार उपयोगको लागि वन ऐन, २०७६ अनुसार स्थानिय वन उपभोक्ता समूहहरूलाई हस्तान्तरण गरिएको सामुदायिक वनहरूमा पनि स्वीकृत वन व्यवस्थापन कार्य योजना बमोजिम वनको संरक्षण, सम्वर्द्धन र व्यवस्थापन भएको पाईदैन । यस्तो हुनुको कारण उपभोक्ता समूहको व्यवस्थापन गर्ने क्षमतालाई ख्यालै नगरी विगतमा लक्ष्य प्राप्तीको लागि वढी क्षेत्रफलको वन हस्तान्तरण गरिनु, दोहोरो उपभोक्ता हुनु, विकास निर्माणको तुलनामा उपभोक्ताहरूमा वन कम प्राथमिकतामा पर्नु, डिभिजन वन कार्यालयबाट वन उपभोक्ता समूहहरूले कार्ययोजना अनुसार सामुदायिक वनमा सञ्चालन गर्नु पर्ने वन सम्वर्द्धन सम्वन्धी कृयाकलापहरूको प्रभावकारी रूपले अनुगमन गर्न नसकेका, कार्ययोजना नवीकरणको लागि साधन श्रोतको अभाव तथा उपभोक्ताहरूको अपेक्षित सक्रियता नभएको पाईएको छ ।

वन व्यवस्थापन सम्वन्धी साभा बुभाई हुन नसकेको

- दिगो वन व्यवस्थापनको बारेमा सरोकारवालाहरू खास गरी सञ्चार माध्यमका पत्रकार, प्रशासक, स्थानिय तह, राजनैतिक पार्टी, काष्ठ व्यवसाय संघ र उद्यमीहरू विच साभा बुभाई हुन सकेको छैन । जसले गर्दा वन व्यवस्थापनको क्रममा रूखहरू कटान गर्दा अनावश्यक तरिकाले उजुर बाजुर पर्ने, सञ्चार माध्यममा खबर प्रसारण हुने गरेको छ । यसले गर्दा वन व्यवस्थापन कार्य कहिलेकाहीं विवादमा पर्ने गरेको पाईएको छ । अर्कोतिर वनको स्वीकृत कार्ययोजना अनुसार वनपैदावार उपभोग नगर्ने र वन कार्यालयले उपयोगमा रोक लगाएको भन्ने अफवाह पनि त्यतिकै ब्याप्त छ ।

निजी वन कार्यक्रम उपेक्षित हुँदै गएको

- सरकारद्वारा ब्यवस्थित वन र सामुदायिक वन माथी पर्ने चापलाई न्यूनिकरण गर्न तथा वन पैदावारमा आधारित उद्योगहरूलाई सरल र शुलभ तरिकाले वन पैदावार उपलब्ध गराउन किसानको आय आर्जनमा टेवा पुऱ्याउने माध्यमको रूपमा रहेको निजी वन कार्यक्रम सरकार र सहयोगी आयोजना परियोजनाहरूको सहयोग प्राप्त हुन नसकि यो कार्यक्रम दिन प्रति दिन ओभरलमा पर्दै गइरहेको छ ।

वन मुद्दा दायर गर्दाका समस्या

- विद्यमान वन ऐन २०७६ ले वन मुद्दाका सम्वन्धमा दण्ड जरिवाना हद म्याद निर्धारण गरि दिएको र वन पैदावारको मूल्य वृद्धिसँगै वन अपराध सम्वन्धी सानो तिनो मुद्दाहरू पनि जिल्ला अदालतमा दायर हुने गरेका छन् । साथै मुद्दा दायरीको विषयमा अनुसन्धान अधिकृत तोकनको लागि जिल्ला प्रशासन कार्यालय पुग्नुपर्ने हुँदा कार्यक्रम कार्यान्वयनमा समस्या देखा परेको छ । साथै कर्मचारी अभावका कारण अनुसन्धान अधिकृत खटाउन र अनुसन्धान कार्य गर्न समेत समस्या उत्पन्न भएको छ ।

चरिचरण

- सरकारी वन क्षेत्रमा पाल्तु जनावर चरिचरण गराउन वन ऐनले प्रतिवन्ध गरे पनि हालसम्म सो कार्यान्वयनमा आएको छैन । सामुदायिक वनको हकमा कुनै कुनै सामुदायिक वनमा चरिचरण बन्द गरेको छ भने कतै कतै व्यवस्थित चरिचरण गराइएको पाइएको छ । अधिकांश ठाँउमा चरिचरण खुल्ला नै गरेको पाइन्छ । डिभिजन वन कार्यालयले चरिचरण व्यवस्थित गराउनको लागि बंधुवा पशुपालन र घुम्ती चरिचरण प्रणालीलाई कार्ययोजना समितिको बैठक र समूहको आमसभाको माध्यमद्वारा उपभोक्ताहरूमा समय समयमा सुचना प्रवाह भएको छ ।

प्रकोप

- राष्ट्रिय वन क्षेत्रहरूमा अनियन्त्रित चोरी कटानी, अत्याधिक चरिचरण एवं परम्परागत पशुपालनले वन जंगलमा चाप बढ्न गई वन जंगल विनास भई बाढी पहिरो एवं उर्बरा माटो वग्न गई वन जंगलको उत्पादन क्षमतामा हास आईरहेको छ । वन डढेलो, हावाहुरी र हिँउले पनि रूखहरू ढाली पुनरुत्पादनमा असर परिरहेको छ । भूक्षय र पहिरोबाट सतर्क रहन तथा बच्नको लागि नांगो टाँउ, पहिरोको लागि खतरायुक्त टाँउहरूमा विस्वा लगाउने, भएका विस्वाहरूको संरक्षण गर्ने, वनजंगल जथाभावी नकाट्ने जस्ता सचेतनामूलक कार्यक्रमहरू जस्तै तालिम, गोष्ठी, समितिको बैठक तथा आमसभाको माध्यमद्वारा उपभोक्ताहरूमाभ डिभिजन वन कार्यालयले समय समयमा पुऱ्याएको छ ।

१.९.१ समस्याहरू

- पुनरावलोकन गर्नुपर्ने धेरैजसो सा.व.उ.स.हरू भएतापनि पुनरावलोकन गर्न इच्छुक सा.व.उ.स. हरूको संख्या नगन्य मात्रामा पाइएको तथा क्षलकतचगभलतक जस्तै न्यक्, डायमिटर टेप हरूको कमीले गर्दा सा.व.हरूको सर्भे तथा ईन्भेन्ट्री गर्न कठिनाई भईरहेको ।
- सा.व.उ.स.बाट नर्सरी निर्माण तथा बिस्वा उत्पादन कार्यक्रम भएता पनि कार्यक्रममा नर्सरी नाईके तालिमको व्यवस्था नभएकोले उ.स. लाई नर्सरी निर्माण गर्न कठिनाई पर्न गएको ।
- धेरै जसो सा.व.उ.स.हरूले लेखा परिक्षण नगराइएको अवस्थामा रहेको र गराएपनि कार्यालयमा बुभाउने नगरेको ।
- सरकारद्वारा ब्यबस्थित सरकारी वनको व्यवस्थापन कार्यक्रम र बजेट नहुनु ।
- यस जिल्लामा द्वन्दकाल र सो पछाडिको संक्रमणकालमा अतिक्रमण क्षेत्रहरू रहेको र ती क्षेत्रहरूमा अतिक्रमण क्षेत्र तथा अन्य वन क्षेत्र छुट्टिने प्रष्ट वन सिमाना नरहेकोले गर्दा वन अतिक्रमण रोकथाम गर्न कठिनाई महसुस भएको ।
- विभिन्न राजनैतिक दलको आडमा संगठित तथा छिटफुट रूपमा वन क्षेत्रको वरिपरिको जग्गामा अतिक्रमण गर्ने । यसरी चौतर्फी रूपमा अतिक्रमणको चपेटामा परेको वन क्षेत्रको उचित संरक्षण र ब्यवस्थापन गर्नका लागि डिभिजन वन कार्यालयको सिमित श्रोत साधन र एक्लो प्रयासले मात्र संभव नहुने हुँदा सरोकारवाला सबैको साभा दृष्टिकोण र सहकार्यको खाँचो रहेको ।
- निजी वन विकास सम्बन्धी कुनै ठोस कार्यक्रम नरहेको अवस्थामा सर्वसाधारण जनताका काठ, दाउराको मागको आपुर्ति अधिकांस मात्रा राष्ट्रिय र सामुदायिक वन मार्फत नै हुने गरेको छ । सामुदायिक वनहरूको अतिरिक्त निजी वन प्रवर्द्धन कार्यक्रम भई दिएको भए सामुदायिक वनहरूमा अत्याधिक चाप पर्न जाने थिएन ।
- सामुदायिक वनको कोष परिचालन सम्बन्धी निर्देशिका भयतापनि वन पैदावार बिक्री वितरण भई प्राप्त भएको रकमको सही सदुपयोग हुन सकेको छैन । वन विकास कार्यमा कम्तीमा २५% रकम खर्च गरी बाँकी बचेको रकम उपभोक्ता समुहहरूले जुनसुकै सामुदायिक विकास कार्यमा खर्च गर्न सक्ने भए पछि सडक, विद्यालय, खानेपानी, ग्रामीण स्वास्थ्य कार्यक्रम र विद्युतीकरण जस्ता कार्यहरूमा रकम खर्च हुने गरेको छ । प्राकृतिक सम्पदाको रूपमा रहेको वनका रूखहरू काटेर गरिने विकासलाई कतिपय वातावरणविद्हरूले निकै आलोचना गर्ने गरेका छन् ।

- जिल्ला भरिका स्थानिय तहहरूले सडक निर्माण गर्दा वातावरणिय पक्षलाई वेवास्ता गर्दै डिभिजन वन कार्यालयलाई कुनै जानकारी समेत नदिई उपभोक्ता समितीहरू मार्फत वन क्षेत्र भित्र भएर सडक बनाउने कार्यहरू गरिरहेको हुन्छ । बाटो खनिरहेको अवस्थामा रूखहरू हटाउनु वा कुनै विवाद परेमा मात्र डिभिजन वन कार्यालयलाई खबर गर्ने गरेको पाईन्छ ।
- प्रायजसो ग्रामीण जनताहरू (वन उपभोक्ताहरू) ले जुनसुकै अवस्थामा पनि ग्रामीण सडक एवं अन्य विकास कार्यहरू वन पैदावारको बिक्रीबाट प्राप्त आमदानीको रकमबाट नै गर्न चाहन्छन् । अन्य आयमूलक कार्यहरूद्वारा अर्थोपार्जन गर्ने प्रवृत्ति छैन । यसले गर्दा विकासको नाममा अत्याधिक रूख कटानी गर्ने प्रवृत्ति बढ्छ ।
- सामुदायिक वन भित्र गैरकाष्ठ वन पैदावार व्यवस्थापन गर्ने विषयमा छुट्टै एवं प्रभावकारी कार्यक्रम गर्नु पर्ने भनी बाध्यात्मक प्रावधान छैन । जबकी यो व्यवस्था भई दिए उपभोक्ताहरूको आयस्तर वृद्धि गर्न यसले राम्रो टेवा मिल्ने थियो ।
- वैकल्पीक उर्जा तथा निजी वन कार्यक्रमले प्राथमिकता नपाउनु ।
- वन जंगल संरक्षण प्रति स्थानिय बासिन्दाको यथेष्ट जनचेतना जागृत हुन नसक्नु ।
- सामुदायिक वनमा रहेका वन्यजन्तुहरूको संरक्षण, सम्बर्द्धनको विषयमा कानूनी एवं नीतिगत प्रावधान नरहेको हुँदा वन्यजन्तुहरूको संरक्षण कार्यमा ठूलो समस्या परेको छ । यसका अतिरिक्त उपभोक्ताहरूले वनको बहु-उपयोगको सिद्धान्तलाई बिर्सेका छन् र यस विषयमा सकृयता ल्याउने किसिमको कार्यक्रम/कानूनी प्रावधान बाध्यात्मक छैन । यद्यपी जैविक विविधता एवं वन्यजन्तु संरक्षण सम्बन्धमा हालका सामुदायिक वनका कार्ययोजनाहरूमा थप व्यवस्था गर्दै कार्ययोजना पुनरावलोकन गरिएको छ । तथापि यो कार्य ऐच्छिक विषयमा मात्र रहेको छ ।
- वन ऐन २०७६ मा उल्लेख भएका वन व्यवस्थापनको पद्धती मध्ये यस जिल्लामा सरकारद्वारा व्यवस्थित वन जंगल क्षेत्र हालसम्म निर्धारित भै नसकेको जिल्लाको पञ्च वर्षिय कार्य योजनामा वन व्यवस्थापनको कार्यक्रम प्रस्तावित गरिए तापनि कानूनी जटिलता र बजेट रकमको अभावमा सरकारद्वारा ब्यवस्थित वनको दिगो ब्यवस्थापनका कार्यहरू थालनी हुन सकेका छैन ।
- राष्ट्रिय वनको संरक्षण, सम्बर्द्धन, ब्यवस्थापन र वन पैदावार उपयोगको लागि साविक वन ऐन २०४९ अनुसार स्थानिय वन उपभोक्ता समूहहरूलाई हस्तान्तरण गरिएको सामुदायिक वनहरूमा पनि स्वीकृत वन ब्यवस्थापन कार्य योजना बमोजिम वनको संरक्षण, संवर्द्धन र ब्यवस्थापन भएको पाईदैन । यस्तो हुनुको कारण उपभोक्ता समूहको ब्यवस्थापन गर्ने क्षमतालाई ख्यालै नगरी विगतमा लक्ष्य प्राप्तीको लागि वढी क्षेत्रफलको वन हस्तान्तरण गरिनु, दोहोरो उपभोक्ता हुनु, विकास निर्माणको तुलनामा उपभोक्ताहरूमा वन कम प्राथमिकतामा पर्नु, डिभिजन वन कार्यालयबाट वन उपभोक्ता समूहहरूले कार्य योजना अनुसार सामुदायिक वनमा सञ्चालन गर्नु पर्ने वन संवर्द्धन सम्बन्धी कृयाकलापहरूको प्रभावकारी रूपले अनुगमन गर्न उपभोक्तामा सक्रियताको कमी पाईएको छ ।
- दिगो वन ब्यवस्थापनको बारेमा सरोकारवालाहरू खास गरी सञ्चार माध्यमका पत्रकार, प्रशासक, स्थानिय तह, राजनैतिक पार्टी, काष्ठ व्यवसाय संघ र उद्यमीहरू विच साभा बुभाई हुन सकेको छैन । जसले गर्दा वन ब्यवस्थापनको क्रममा रूखहरू कटान गर्दा अनावश्यक तरिकाले उजुरबाजुर पर्ने, सञ्चार माध्यममा खबर प्रसारण हुने गरेको छ । यसले गर्दा वन ब्यवस्थापन कार्य कहिले काहीं विवादमा पर्ने गरेको पाईएको छ ।

- सरकारद्वारा व्यवस्थित वन र सामुदायिक वन माथी पर्ने चापलाई न्यूनिकरण गर्न तथा वन पैदावारमा आधारित उद्योगहरूलाई सरल र सुलभ तरिकाले वन पैदावार उपलब्ध गराउने किसानको आय आर्जनमा टेवा पुऱ्याउने माध्यमको रूपमा रहेको निजी वन कार्यक्रम सरकार र सहयोगी आयोजना परियोजनाहरूको सहयोग प्राप्त हुन नसकि यो कार्यक्रम दिन प्रति दिन ओभरलमा पर्दै गैरहेको छ ।
- विद्यमान वन ऐन २०७६ ले वन मुद्दाका सम्बन्धमा दण्ड जरिवाना हद म्याद निर्धारण गरि दिएको र वन पैदावारको मूल्य बृद्धि संगै वन अपराध सम्बन्धी मुद्दाहरू पनि जिल्ला अदालतमा दायर हुने गरेका छन् ।

१.१.२ चुनौतिहरू

- वन क्षेत्रको जग्गा अन्य प्रयोजनका लागि प्रयोग गर्न स्थानिय तहहरूबाट दवाव आउने गरेको ।
- स्थानिय तहद्वारा सञ्चालन हुने विकास निर्माणका कार्यमा वन क्षेत्र विना इजाजत प्रयोग गर्ने ।
- विभिन्न राजनैतिक दल तथा गैर सरकारी संस्थाहरूले भूमि अधिकार तथा मानव अधिकारको नाममा वन क्षेत्र अतिक्रमण गर्न दबाव/ प्रोत्साहन ।
- जिल्लाको लगभग सबै भेगमा मोटरबाटो पुगेकोले वनजन्य अपराधको सम्भावना रहेको ।

१.१.३. अवसरहरू

- वन क्षेत्र मार्फत गर्न सकिने अनेकौं कार्यहरू छन् । यी कार्यहरू भएमा भविष्यमा यसको निकै सकारात्मक प्रभाव सामाजिक एवं आर्थिक प्रणालीमा पर्ने सम्भावना निश्चित छ ।
- चोरी निकासी हुने मुख्य मुख्य नाका र तरीकाहरूको पहिचान गरी तत्काल प्रभावकारी नियन्त्रणका उपायहरू अपनाउन सकिने ।
- जैविक विविधताको अभिलेखीकरण कार्य अघि बढाई संरक्षण गर्ने हो भने यसले पनि पर्यटनको संभावनामा राम्ररी टेवा पुऱ्याउने ।
- राष्ट्रिय वन क्षेत्रमा मात्र काठ, दाउराको लागि भर नपरी बैकल्पिक उर्जा तथा निजी वन विकास कार्यक्रमलाई प्राथमिकता दिई वन क्षेत्र माथिको चाप कम गर्न सकिने ।
- निजी एवं सामुदायिक वनमा हुने वन पैदावारमा आधारित वन उद्यम एवं उद्योगहरू खोल्न सकिने प्रचुर संभावनाहरू ।
- वन पैदावारमा आधारित उद्योग दर्ताको लागि प्रदेश सरकारको नयाँ माफदण्डसंगै वन विकाससँग सम्बन्धित योजनाको परिचालन र छनोटदेखि कार्यान्वयनसम्मको तहमा स्थानिय जनसमुदाय तथा सरोकारवालाहरूसँग पर्याप्त छलफल र अन्तरकृया गर्न सकिने ।
- वन जंगल संरक्षण प्रति स्थानिय जनसमुदायको रूचि जागृत गराउन विभिन्न तालिम, गोष्ठी, छलफल र प्रचार प्रसारका कार्यक्रमहरू संचालन गर्न सकिने ।
- घर निर्माणको लागि आवश्यक पर्ने काठ र इन्धनका लागि दाउरा विभिन्न सा.व.उ.स.हरूसँग सहकार्य गरी सरल र सहज रूपमा आपुर्ति गर्न सकिने ।
- अतिक्रमणको प्रकार, अवस्था र जटीलतालाई वर्गीकरण गरी तत्काल र दिर्घकालिन रूपमा व्यवस्थापन गर्न सकिने कामहरू तोक्न सकिने ।
- वन संरक्षण कार्य प्रभावकारी भए पछि सदुपयोग कार्य सुचारु भई जिल्ला भित्रका जनतालाई सर्वसुलभ तरिकाले वितरण गर्न सकिने र राजश्वमा वृद्धि हुने ।

- योजना वद्ध वन व्यवस्थापनबाट स्थानिय सिमान्तकृत बासिन्दाको रोजगारीमा वृद्धि हुनुका साथै सहभागीता मूलक विधिबाट वन संरक्षणमा वृद्धि हुन सक्ने ।
- विभिन्न जडिवुटीको जस्तै लौठसल्ला, टिमुर्, तेजपात, लप्सी आदिको विस्तार मार्फत स्थानीय जनताको जिवनस्तर सुधार्न सकिने ।
- जिल्लाको दक्षिणी भेगमा खयर वृक्षारोपण गरी स्थानिय जनताको जिवनस्तर सुधार्न सकिने ।

१.९.४. हाल सम्मको सिकाईहरू

- विगतका घटनाहरू एवं परिदृष्यहरूबाट निम्न सिकाईहरू प्राप्त भएका छन् । जुनकी भविष्यको लागि मार्गनिर्देशक हुने छन् ।
- चोरी निकासी हुने मुख्य मुख्य नाका र क्षेत्रहरूको पहिचान गरी नियमित तथा आकस्मीक टुर गस्तीको व्यवस्था मिलाइएको ।
- जिल्ला स्थित कार्यालय तथा गै.स.स. संगको साभेदारिमा वन विकास सम्बन्धी कार्यमा लगानी भित्र्याउन सकिन्छ (एक वडा एक नर्सरी) ।
- गैर सरकारी संस्थाहरूको सहयोगले सामुदायिक वन तथा निजी वनमा जडीबुटी खेतीको प्रवर्द्धन गर्न सकिन्छ ।
- वैकल्पिक उर्जा विकास सम्बन्धी कार्यक्रमहरू कार्ययोजनामा नै समावेस गरी दिए पछि काम सफल हुने रहेछ ।
- वन विकास कार्यक्रमहरू जलवायु परिवर्तनसंग अनुकूलन र जलवायु परिवर्तनको न्यूनिकरण हुने गरि तर्जुमा गर्नु पर्छ ।
- सामुदायिक वनको नक्सा तयार गर्दा न्क्ष प्रविधि प्रयोग डिजिटल नक्सावाट तयार गर्दा Land use change detect हुने ।
- सामुदायिक वनको रूपमा प्रस्तावित क्षेत्र भित्र अतिक्रमण भएको देखिएमा सो अतिक्रमण हटाए पछि मात्र सामुदायिक वन समूह गठन गरी हस्तान्तरण गर्ने कार्य भैरहेको ।
- वन क्षेत्र अतिक्रमण रोकथामका लागि जिल्ला स्तरमा स्थानिय तह, नागरिक समाज, पत्रकार, उपभोक्ताहरू बीच छलफल र अन्तरकृया गरी सामुहिक प्रतिवद्धता जनाउने कार्य भएको ।
- निजी तथा सार्वजनिक जग्गामा वृक्षारोपण गरी सर्वसाधारण जनताको आवश्यकतालाई परिपुर्ति गरी वन जंगलमा पर्ने चापलाई कम गर्न निजी वन विकास कार्यक्रमलाई प्राथमिकता दिईएको ।
- सामुदायिक वन क्षेत्रभित्र भएका विभिन्न खालका अतिक्रमणलाई नियन्त्रण गर्न सरोकारवाल निकायबिच समन्वय गरी वृक्षारोपण गरिएको ।
- सामुदायिक वनमा उद्यमशिलता तथा रोजगारी अभिवृद्धि गर्ने खालका कार्यक्रमहरू छनौट गरी सञ्चालन गर्ने विषयमा सरोकारवालाहरू बीच मतएक्यता रहेको छ ।
- वन्यजन्तुबाट घरपालुवा जनावरहरूमा भएमा क्षतीलाई न्यूनीकरण गरी मानव वन्यजन्तु सहअस्तित्व कायम गर्न पानी पोखरी निर्माण, बरपिपल, स्वामी सहितका चौतारी निर्माण तथा सार्वजनिक नीजि सामुदायिक वन क्षेत्रमा उपयुक्तताको आधारमा फलफूल खेती गर्न उपयुक्त हुने देखिएको ।

भाग: २ संघीय शसर्त सम्पादित कार्यक्रमको कार्य प्रगती

१. अग्नि नियन्त्रण सम्बन्धि सामाग्री, उपकरण तथा सामान खरिद एवम् वितरण

यस कार्यक्रममा विनियोजित रु. २ लाख रकमवाट तपसिल बमोजिमको सामाग्री खरिद गरी सब डिभिजन वन कार्यालय तथा सुरक्षा निकायमा वितरण गरी सम्पन्न गरियो ।

तपसिल :

सि.नं.	विवरण	इकाई	परिमाण	दर	जम्मा	कै.
१	Swatter (स्वाटर)	गोटा	६	२९५०/-	१७७००/-	
२	Backpack fire extinguisher sprayer pump	सेट	६	१७५००/-	१०५०००/-	
३	Shovel (बेल्चा)	गोटा	३	६५०/-	१९५०/-	
४	रेक विथ आइरन हेन्डल	सेट	६	२५५०/-	१५३००/-	
५	रेक हो विथ आइरन हेन्डल	सेट	३	२६५०/-	७९५०/-	
६	Long Gloves (पंजा)	जोडा	६	२५०/-	१५००/-	
७	लेदर बुट	गोटा	४	२४८३/-	९९३२/-	
८	हेल्मेट	गोटा	६	३००/-	१८००/-	
९	कटन जम्पसुट	गोटा	६	२६५०/-	१५९००/-	
	जम्मा				१७७०३२/-	
	मूल्य अभिवृद्धि कर १३५				२३०१४।१६	
	कूल जम्मा				२०००४६।१६	

२. नदी उकास तथा खाली क्षेत्रमा वृक्षारोपण

पर्वत जिल्ला भित्र रहेका नदी उकास तथा खाली क्षेत्रहरू मध्ये कार्यक्रम कार्यान्वयनका लागि उपयुक्त क्षेत्र छनोट गरी वृक्षारोपण गर्ने र वातावरण संरक्षण मात्र नभई जैविक विविधता एवम् पर्यावरण सन्तुलन कार्य राख्ने उद्देश्यका साथ किराखोर पहिरो उचार उपभोक्ता समिति जलजला ७ धाइरिडमा यो कार्यक्रम गरियो । चालु आ.व. मा संघिय सरकार द्वारा ६ लाख रकम विनियोजन भई आएकोमा जलजला ७ धाइरिडमा यस कार्यक्रम अन्तर्गत खाली क्षेत्रमा राइजोम बांस ४००, नेपियर सेट (घाँस) २२०००, अम्रिसो १०,००० रोप्ने कार्य गरी कार्यक्रमको पूर्ण कार्यान्वयन भयो ।

३. बहुबर्षिय बिस्वा उत्पादन (नर्सरी नाईकेको ज्याला सहित)

जिल्लामा खाली रहेको क्षेत्रमा वृक्षारोपण गर्ने,समुदायको जग्गामा बिस्वा रोपण गरी वन क्षेत्र विस्तार गर्ने उद्देश्यका साथ संघिय शसर्त कार्यक्रम अन्तर्गतको बहुबर्षिय बिस्वा उत्पादन कार्यक्रमको सफल कार्यान्वयन गरियो यस कार्यक्रम अन्तर्गत बहुबर्षिय बिस्वा उत्पादनका लागि यस कार्यालयका स.व.अ. श्री पूर्ण प्रसाद भारती र फरेष्टर श्री भविराम किसानलाई कार्यादेश दिइयो । यस कार्यका लागि रु. ८ लाख रकम विनियोजन भई आएकोमा तपसिल बमोजिमका बिस्वा उत्पादन गरी आगामी बर्ष वितरण गर्ने व्यवस्था गरी कार्यक्रम सम्पन्न गरियो ।

तपसिल :

सि.नं.	प्रजाति	संख्या	प्रजाति	संख्या
१	अशोका	२१५५	कल्की	२३१७
२	कल्की	३३००	बेल	१६२
३	धुपि	२०७०	अशोका	३५००
४	बेल	५००	विरेन्द्र फूल	३५२
५	निम	१८०	धुपि	२६४
६	पिपल	१००	बर्ो	२६
७	गोल्डमोहर	१५	रुद्राक्ष	७
८	बर	५०	टिमुर	१०
९	समी	२३	गोल्डमोहर	१८७
१०	रुद्राक्ष	१५	-	-
जम्मा		८३९३	जम्मा	६८२५

४. मानव वन्यजन्तु द्वन्द न्युनिकरण

यस पर्वत जिल्लामा हुने वा हुन सक्ने वनजन्य अपराधलाई नियन्त्रण गर्नको लागि यस शिर्षकमा रु. ५ लाख रकम विनियोजन गरिएको थियो । वन अपराध नियन्त्रणका लागि नियमित गस्ती परिचालन कार्य सञ्चालन गरी कार्यालयको गाडी मर्मत तथा इन्धनमा उक्त रकम खर्च गरी कार्यक्रमको सफल कार्यान्वयन गरिएको छ। यस क्रियाकलाप सञ्चालन कार्यका लागि रु. ५ लाख रकम खर्च गरी कार्यसम्पन्न भएको थियो ।

५. वन अतिक्रमण हटाई पुनरुत्पादन व्यवस्थापन वृक्षारोपण

प्रस्तुत विषयमा यस कार्यालयको चालु आ.व. २०७९/०८० को संघीय सरकारको पुजिगत खर्च अन्तर्गत संघीय सशर्त कार्यक्रम तर्फको वन अतिक्रमण हटाई पुनरुत्पादन व्यवस्थापन लागि रु. २,५०,०००/- (अक्षरेपी एक लाख पचास हजार मात्र) विनियोजन भई आएकोमा उक्त कार्यक्रम कार्यान्वयनका लागि तोकिएको बजेट खर्च मा तपसिल अनुसारको क्षेत्रमा कार्य सम्पन्न गरियो ।

सि.नं.	अतिक्रमण हटाईएको क्षेत्र र ठेगाना	अतिक्रमण हटाईएको वनको क्षेत्रफल	प्रमुख कार्य
१.	दमाहाढुङ्गा सा.व. महाशिला ५ पर्वत ।	०.५९ हेक्टर	पिलरबाट डेमार्केशन गरिएको ।
२.	खरिवोट सा.व. पैयु ७ भोर्ले पर्वत ।	०.९४ हेक्टर	फलामे तारबार गरी संरक्षण गरिएको

६. वन व्यवस्थापन गरी काठ उत्पादन (सामुदायिक,साभेदारी सरकारद्वारा व्यवस्थित वन)

सामुदायिक वन उपभोक्ता समुहहरु कमश निष्कृत हुदै गएको अवस्थामा सामुदायिक वनहरु पनि क्रमश भाडीमा परिणत भईरहेको वर्तमान परिपेक्षमा सामुदायिक वनको स्वीकृत वार्षिक कार्ययोजना अनुसारका

वन व्यवस्थापनका कार्यहरू जस्तै एकल्याउने, पतल्याउने, भाडी सफाई, थिनिङ्ग, पुर्निङ्ग, अग्नि रेखा निर्माण लगायतका वन व्यवस्थापनका कार्यहरू गर्न आवश्यक स्थलगत अभ्यास कार्य सञ्चालन १६ वटा संख्यामा गर्न रु. ३ लाख रकम यस कार्यक्रममा विनियोजन भई आएको थियो । सामुदायिक वनको स्वीकृत कार्ययोजनामा उल्लेख गरिएका वन व्यवस्थापनका विधीहरूको स्थलगत रूपमा नै अभ्यास गर्ने उद्देश्यका साथ प्रत्येक सव-डिभिजन वन कार्यालय अर्न्तगतका सामुदायिक वनहरूमा दुई-दुई वटाका दरले कार्यक्रम कार्यान्वयन गरिएको छ । यसरी सामुदायिक वन क्षेत्रलाई दीगो व्यवस्थापन गर्दा वन क्षेत्रबाट काठ दाउराको आपूर्ति बढ्न गई काठ दाउराको उपभोक्तालाई केही हदसम्म भएपति राहत पुग्न सक्छ । सामुदायिक वनमा रहेका बुढा, पाका, कमशलरूख विरूवा काँट-छाँट एतजल्लल्लन बलम एचगल्लन० गरी वनको प्राकृतिक पुनरूत्पादन गरी नयाँ तथा भावी पुस्ताका लागी दिगो रूपमा व्यवस्थापन गरिएको उत्पादनमुखी वन श्रृजना गर्न सकिन्छ । यस कार्यक्रममा विनियोजित रकम सफल कार्यान्वयन भएको छ ।

७. वन डढेलो नियन्त्रण तथा व्यवस्थापन योजना कार्यान्वयन

सुख्खा याम अर्थात फागुन-चैत्र देखि नै वन जंगल क्षेत्रमा विभिन्न कारणबाट आगलागी एवं डढेलोको प्रकोप गम्भिर रूपमा देखापरेको छ । कतिपय अवस्थामा वन डढेलो मानिसको नियन्त्रण भन्दा बाहिर जाने जनधनको ठुलो क्षति हुने समेत गरेको पाइन्छ । वन डढेलो नियन्त्रण सम्बन्धि पञ्चवर्षिय योजनालाई मुख्य आधार मानि यस सम्बन्धि गतिविधिहरू प्रभावकारी रूपमा अगाडी बढाउन जरूरी छ । यस शिर्षकमा रु. २.५ लाख विनियोजन भएको र वन डढेलो नियन्त्रण तथा व्यवस्थापन कार्य अर्न्तगत विभिन्न वन डढेलो सम्बन्धि सूचना प्रकाशन, इन्धन तथा गाडी मर्मत लगायतका कार्यहरू गरिएको थियो ।

८. नर्सरी मर्मत

स्थानिय माग र चाहाना अनुस्रमका विरूवा उत्पादन गरी वितरण गर्नु डिभिजन वन कार्यालयको एक लक्ष्य भए अनुस्रम विरूवा उत्पादनका लागि आवश्यक पर्ने नर्सरीको व्यवस्थापन मर्मत सम्भारका लागि आ.व. २०७८/०७९ मा यस कार्यालयलाई रु. २.५ लाख विनियोजन भई आएकोमा उक्त रकमबाट डिभिजन वन कार्यालय, पर्वतमा रहेको नर्सरीको स्थायी छहारी निर्माण गर्न यस कार्यालयमा सुचिकृत फर्मबाट कोटेशन लिई यस कार्यालय र आगामी मल्टिप्रपोज प्रा.लि.काठमाडौं विच भएको सम्झौता अनुसारको कार्य गरी उक्त कार्यक्रममा विनियोजित रु. २.५ लाख रकम खर्च गरि कार्यक्रम कार्यान्वयन गरिएको छ ।

९. जडिबुटी बिरूवा उत्पादन तथा खेती विस्तार

जैविक विविधतालाई संरक्षण गर्न,आय आर्जन र रोजगारीका अवसरहरू सृजना गर्न, बैकल्पिक खेति विस्तार गर्नका निम्ति जडिबुटी तथा गैह्र काष्ठ विरूवा उत्पादनमा जोड दिन आवश्यक छ । जडिबुटी विरूवा उत्पादन तथा खेती विस्तार कार्यक्रमको माध्यमबाट जडिबुटी विरूवाको महत्व,आवश्यकता र आर्थ आर्जनमा पुऱ्याउने टेवालाई मध्ये नजर राखि यस कार्यक्रममा संघिय सरकारबाट रु. ५ लाख विनियोजन गरिएको थियो । यस कार्यक्र संचालन गर्नका लागि इच्छुक संघ/संस्था/समुहबाट पेश भएका प्रस्तावनाहरू मध्ये छनोट भएको विद्यापती एकिकृत कृषि फर्म विहादी ३ पर्वत र पैँयु कृषि उपज पैँयु-७ पर्वतबाट विभिन्न जडिबुटीका विरूवाहरू टिमुर,हर्षो,बर्षो,अमला र कुरिलोका विरूवा रोपण गरी यस कार्यक्रमको लागि विनियोजित रु. ५ लाखको सम्पूर्ण वजेट अनुसारको काम सम्पन्न गरिएको छ ।

१०. पकेट क्षेत्रमा जडिबुटी खेती विस्तार

जडिबुटी विकास कार्यक्रमलाई दिगो तथा व्यवसायिक रूपमा संचालन गर्न पकेट क्षेत्रमा जडिबुटी खेती विस्तार गर्ने उद्देश्यको साथ यस कार्यको लागि संघिय सरकारबाट संचालित शसर्त अनुदान कार्यक्रम तर्फ ३ लाख रकम विनियोजन भएको थियो। यस कार्यक्रम संचालन गर्नका लागि इच्छुक संघ/संस्था/समुहबाट पेश भएका प्रस्तावनाहरू मध्ये छनोट भएको श्री फलेवास नगर स्तरिय कृषि संजाल फ.न.पा. ६ पर्वत ले ७६० गोटा टिमुरको विस्वा रोप्ने कार्य गरेको, श्री चिसापानी एकिकृत कृषि तथा पशुपालन फर्म फ.न.पा. ११ पर्वतले टिमुरको विस्वा २३२० रोपेको र श्री प्रमिला कृषि पशु तथा जडिबुटी फर्म फ.न.पा. ५ पर्वतले ४१६ टिमुरको विस्वा रोपण गरी यस कार्यक्रमको कार्यान्वयन गरिएको छ।

११. बराह हरित पार्क तारबार सहित संरक्षण, कुश्मा ९, पर्वत।

श्री सुवर्ण राम पौडेल प्रतिष्ठान कुश्मा ९ पर्वतको लागि प्रतिष्ठानको स्वमित्वमा रहेको मन्दिर परिसरमा पार्क निर्माण कार्यका लागि बराह हरित पार्क तारबार सहित संरक्षण, कार्यक्रमको नाममा संघिय शसर्त अनुदान कार्यक्रम अन्तर्गत रु १० लाख विनियोजन भएकोमा, यस कार्यक्रम अनुसारको कार्य गर्नका लागि डिभिजन वन कार्यालय पर्वत र सुवर्ण राम पौडेल प्रतिष्ठान विच कार्य सम्भौता भई पार्क निर्माणको सम्पूर्ण कार्य सम्पन्न भएको छ।

१२. बराह क्षेत्र पार्क तारबार सहित संरक्षण, फलेवास ५,६ पर्वत।

श्री मष्ट बराह कुल देवता क्षेत्र फलेवास ५, पर्वतको लागि बराह कुल मन्दिर क्षेत्रमा तारबार,पर्खाल लगाई संरक्षण गर्ने कार्यको लागि बराह क्षेत्र पार्क तारबार सहित संरक्षण कार्यक्रमको नाममा संघिय शसर्त अनुदान कार्यक्रम अन्तर्गत रु १० लाख विनियोजन भएकोमा, यस कार्यक्रम अनुसारको कार्य गर्नका लागि डिभिजन वन कार्यालय पर्वत र मष्ट बराह कुल देवता क्षेत्र फलेवास ५, पर्वतका विच कार्य सम्भौता भई पार्क निर्माणको सम्पूर्ण कार्य सम्पन्न भएको छ।

भाग: ३ प्रदेश सरकार तर्फको सम्पादित कार्यक्रमको कार्य प्रगती

१. एक सामुदायिक वन, एक पोखरी निर्माण

डिभिजन वन कार्यालय, पर्वतमा दर्ता भएका सामुदायिक वन क्षेत्रमा संरक्षणमुलक पोखरी निर्माण गर्नुका साथै वन्यजन्तुको सुरक्षाका लागि वन क्षेत्रमा रहेको पानी पोखरीको निर्माण/मर्मत गरी वन क्षेत्रमा विचरण गर्ने चराचरूङ्गी तथा वन्यजन्तुहरूलाई आवश्यक पर्ने पानीको श्रोतको सुनिश्चितता गरी वन्यजन्तु द्वन्द कम गर्ने, आगलागी नियन्त्रणमा टेवा पुऱ्याउने, जैविक विविधताको संरक्षण गर्ने र खानेपानीको मुहान रिचार्ज गर्ने गर्नु यस क्रियाकलापको उद्देश्य हो। यस आ.व.मा ८ वटा सामुदायिक वन क्षेत्रमा एक एक वटा पोखरी निर्माण गर्ने लक्ष्य रहेकोमा ८ वटा समुहहरूमा परम्परागत साना पोखरी भएका क्षेत्र तथा रूखबिस्वा नभएको सामुदायिक वनको खाली क्षेत्रलाई प्राथमिकतामा राखी पोखरी निर्माण तथा सुधार, मुहानबाट पानी पोखरीमा ल्याउन पाइप तथा Water channel बनाउन, वर्षातको पानी संकलन र भल व्यवस्थापनको कार्य सम्पन्न भएको थियो। यस क्रियाकलाप सञ्चालन गर्न रु ८ लाख बजेट विनियोजन भएकोमा रु ७ लाख ६० हजार मात्र खर्च गरी कार्यसम्पन्न भएको थियो। निम्न सामुदायिक वनमा पोखरी निर्माणको कार्य सम्पन्न भएको छ।

- १) खस्रुबास सा.व. मोदी ४ पर्वत
- २) नकटीपाखा सा.व. मोदी ७ पर्वत
- ३) एकसल्ले सा.व. कुश्मा २ पर्वत
- ४) धुरपुर टाउका खर्क सा.व. फलेवास १ पर्वत
- ५) लालिगुरास सा.व. फलेवास ४ र ५ पर्वत
- ६) वडागाउँ चौर सा.व. कुश्मा ५ पर्वत
- ७) बोधबारी धन्तरी सा.व. महाशिला ५ पर्वत
- ८) सप्तऋषि सा.व. महाशिला ५ पर्वत

२. बहुउपयोगी विस्वा उत्पादन

यो कार्यक्रम डिभिजन वन कार्यालय पर्वतको आ.व.२०७९/०८० को प्रदेश सरकारवाट प्राप्त कार्यक्रम अन्तर्गतको स्वीकृत वार्षिक कार्यक्रम अनुसूचि संचालन गरिएको हो । यस कार्यक्रममा कूल ५०,००० विस्वा उत्पादन गर्ने लक्ष्य रहेकोमा डि.व.का., पर्वतको कार्यालय परिषरमा रहेको नर्सरीमा विभिन्न प्रजातीका तपसिल वमोजिमका विस्वा उत्पादन गरिएकोमा लक्षित कार्यक्रमको सतप्रतिशत उपलब्धि रहेको छ । यस कार्यक्रमको कूल लागत ७,५०,०००/- रहेकोमा विनियोजित सम्पूर्ण रकम खर्च भएको छ । यस कार्यको निरिक्षण गरी निरिक्षण प्रतिवेदन तथा जाँचपासको कार्यसमेत सम्पन्न भएको छ । नर्सरी संचालनको लागि डि.व.का. को आफ्नै जग्गामा नर्सरी स्थापना गरिएको र स.ब.अ. अरुणा पौडेललाई कार्यादेश गरी विस्वा उत्पादन कार्य २०७९ साल साउनबाटै शुरू गरिएको र २०८० असार मसान्तमा विस्वा उत्पादन गरी वितरण कार्य समेत सम्पन्न भएको छ ।

चालु आ.व. २०७९/०८० मा उत्पादन गरिएका विस्वाहरूको विवरण ।

सि.नं.	प्रजाति	संख्या	कै.
१	कल्की	१७५१	
२	अमला	३२५९	
३	तेजपात	६०७६	
४	राइखनिम	१२५५०	
५	निमारो	१२५५०	
६	धुपि	४८७१	
७	कोइरालो	३७८३	
८	लप्सी	७९२	
९	बैश	२७०	
१०	गुर्जो	३४२	
११	बकैनो	१३४०	

१२	बर्ी	३०	
१३	बडहर	१६३०	
१४	किम्बु	४७५	
१५	इपिल इपिल	२७०	
	जम्मा	५०००९	

३. पहिरो ग्रस्त क्षेत्र खोला किनारा बृहत बाँस रोपण कार्यक्रम

यस कार्यक्रम अन्तर्गत विभिन्न गल्छी,पहिरो,सडक पाखो संरक्षण र क्षति ग्रस्त भूमि पूनर्उत्थान गर्नका लागि उपभोक्तालाई बाँसका विस्वा रोपण कार्यक्रम गर्न लगाई अगामी दिनमा पहिरो बाट हुने क्षतिलाई न्युनिकरण टेवा पुऱ्याउने उद्देश्यले पहिरो ग्रस्त क्षेत्र खोला किनारा बृहत बाँस रोपण कार्यक्रमका लागि प्रदेश स्तरिय कार्यक्रम अन्तर्गत रु ३ लाख विनियोजन भएको थियो । यस कार्यक्रमका लागि जलजला गाउँपालिका ८ फर्से नाग्लिवाड पर्वतमा पहिरो ग्रस्त क्षेत्र छनोट गरियो ।उपयुक्त क्षेत्र छनोट गरी कार्यालयले कार्य सम्भौता गरी जलजला ८ फर्सेमा १००० संख्यामा बाँसको विस्वा रोपण कार्य गरी २ लाख अन्तानब्बे हजारको कार्य भएको छ ।

४. डिभिजन तथा सव डिभिजन वन कार्यालय भवन सुधार मर्मत तथा स्तरउन्नति

डिभिजन तथा सव डिभिजन वन कार्यालयका भवन तथा पुर्वाधारहरू समय-समयमा यथोचित मर्मत सम्भार गरी सरकारी संरचनाहरूलाई चुस्तदुस्त राख्ने र बलियो टिकाउ एवं व्यवस्थित राखि सरकारी संरचना र सम्पत्तिको सदुपयोग,संरक्षण गर्ने कार्यका लागि रु ३ लाख बजेट विनियोजन गरिएको थियो । यस कार्यक्रम गर्नका लागि डिभिजन एवं सव डिभिजन कार्यालयहरूमा आवश्यकता र औचित्यताको आधारमा मर्मत सुधार गर्नुपर्ने संरचना मध्ये डिभिजन वन कार्यालय पर्वतको भवन मर्मत कार्य गरिएको थियो । मर्मत कार्य अन्तर्गत कार्यालय भवन,आवस भवन एवं अन्य संरचनाहरू समेत विनियोजित रकम मध्ये २ लाख ९७ हजार खर्च गरी मर्मत कार्यक्रम सम्पन्न गरियो ।

५. पार्क निर्माण कार्यक्रम

निष्कृय भएका सामुदायिक वन,आर्य आर्जन एवं अर्थोपार्जन गर्न सक्ने समुह एवं कसैको पनि ध्यान, चासो नपुगेका सामुदायिक वन क्षेत्रहरूमा पर्यावर्यटनको माध्यमबाट पार्क तथा टावर जस्ता संरचनाहरू निर्माण गरी समुहलाई सकृय बनाउने,सृजनशिलता एवं स्थानिय स्रोतहरू पहिचान र प्राचरप्रसार गर्ने उद्देश्यका साथ गण्डकी प्रदेश सरकारबाट विभिन्न पार्क निर्माण कार्यक्रमहरूका लागि बजेट विनियोजन भएको थियो । चालु आ.व.मा पार्क निर्माण कार्यहरू अन्तर्गत पाडराड सहिद स्मृति पार्क निर्माण फलेवास न.पा. ११को लागि रु ५ लाख विनियोजन भएको थियो । यस कार्यका लागि कार्यालय संग कार्य सम्भौता गरी पाडराड सहिद स्मृति पार्क निर्माण समितिले रु ४ लाख ९० हजार को खर्चमा पार्क निर्माणको कार्य सम्पन्न भएको थियो । पर्वत जिल्ला जलजला गाउँपालिका वडा नं. ८ नाग्लिवाड पर्वतमा समेत प्रदेश स्तरिय पार्क निर्माण कार्यक्रम अनुसार रु ५ लाख रकम विनियोजन भएको थियो । यस कार्यका लागि कार्यालय संग कार्य सम्भौता गरी मालारानी पार्क निर्माण जलजला ८ ले रु ४ लाख ९५ हजार को खर्चमा पार्क निर्माणको कार्य सम्पन्न भएको

थियो । पार्क निर्माणको कार्यक्रम अनुसूच्य फलेवास नगरपालिका वडा नं.६ मा मदन पार्क निर्माण कार्यक्रमको लागि रु १० लाखको रकम विनियोजन भएको थियो । पार्क निर्माण समितिले कार्यालय संग कार्य सम्भौता गरी सम्पूर्ण रकम खर्च भई पार्क निर्माणको कार्य सम्पन्न भएको छ ।

६ मोटरसाइकल खरिद

डिभिजन एवं सव डिभिजन वन कार्यालयका लागि आवश्यक सवारी साधन खरिद कार्यक्रम अन्तर्गत आ.व.०७९।०८० मा मोटरसाइकल खरिद कार्य सम्पन्न भएको छ। डिभिजन एवं सव डिभिजन वन कार्यालयहरूमा कार्यरत कर्मचारीहरूका लागि फिल्ड निरिक्षण, चोरी शिकारी नियन्त्रण,वन डढेलो तथा आगलागी नियन्त्रण,लगायत कार्यालयको काम संग सम्बन्धि कार्य सहज सरल तथा छिटो छरितो रूपमा सम्पन्न गर्न सवारी साधन अति आवश्यक हुने भएकोले मोटरसाइकल खरिद कार्यक्रम अनुसार रु ३ लाख बजेट विनियोजन गरिएको थियो । यस अनुसूच्य रु २ लाख ९० हजार खर्चमा पल्सर १५० सि.सि मोटरसाइकल थान १ खरिद गरिएको छ ।

७ कार्यालयको लागि फर्निचर तथा फिक्चर्स खरिद

डिभिजन एवं सव डिभिजन वन कार्यालयका लागि आवश्यक फर्निचर खरिद कार्यक्रम अन्तर्गत आ.व.०७९।०८० मा विभिन्न फर्निचर खरिद कार्य सम्पन्न भएको छ । डिभिजन एवं सव डिभिजन वन कार्यालयहरूमा फर्निचर पुरानो भएको प्रयाप्त संख्यामा नभएको कारण कर्मचारीहरू सहज रूपमा कार्यालयमा कामकाज गर्न समेत असहज पर्न सक्ने भएकोले आवश्यक मात्रामा फर्निचर खरिद गर्नका लागि रु २ लाख विनियोजन भएकोमा, कार्यालयको आवश्यकता अनुसार सोफा सेट,अफिस टेवल, टि टेवल र रिभल्विड कुर्चि खरिद गरिएको छ ।

प्रदेश चालु खर्च २०७९।०८० का कार्यक्रमहरूको विवरण

१. सव डिभिजन वन कार्यालयहरूको सुदृढिकरण तथा व्यवस्थापन

सव डिभिजन वन कार्यालयहरूलाई व्यवस्थित रूपमा सञ्चालन गर्नका लागि प्रत्येक सव डिभिजन वन कार्यालयलाई रु. ५० हजारका दरले ६ वटालाई ३ लाख रूपैया विनियोजन भई आएकोमा सम्बन्धित सव डिभिजनहरूको लागि अत्यावश्यक सामग्री खरिद तथा व्यवस्थापन र दैनिक कार्यालयलाई आवश्यक पर्ने सामग्री खरिद तथा व्यवस्थापन गरी यस कार्यक्रम कार्यान्वयन गरियो । सव डिभिजन वन कार्यालयमा नाली निर्माण, सतल प्लाटर, कुर्सी खरिद, रङ्गरोगन, दराज, कुर्सी, वोस चिर्चस लगायतका सामग्री खरिद गरी यस कार्यक्रम सम्पन्न गरियो ।

२. वार्षिक प्रगती पुस्तिका तयारी तथा प्रकाशन

डिभिजन वन कार्यालय, पर्वतले आ.व. २०७९/०८० मा गरेका काम कारबाहीको तथ्याडक अद्यावधिक गर्ने उदेश्यका साथ यस कार्यक्रम सञ्चालन गर्न रु. ७५ हजार विनियोजन भई आएकोमा १५० वटा वार्षिक प्रगति पुस्तिका तयारी तथा प्रकाशन गरी यो कार्यक्रम सफलतापूर्वक सम्पन्न गरिएको छ ।

३. वन्यजन्तुबाट भएको क्षतिको राहात सम्बन्धी जाँचबुझ तथा प्रतिवेदन

यस पर्वत जिल्लामा मानव वन्यजन्तुको द्वन्द अन्तर्गत खासगरी चितुवावाट घर पालुवा पशुधनको क्षती भएका घटना घटी राहतका लागि डिभिजन वन कार्यालय, पर्वतमा निवेदन पेश हुने गरेका छन् । त्यस्तै

वादांरले खाद्यवाली तथा तरकारीको निकै क्षती गरेको घटनाहरू समेत प्रशस्तै रहेको छन् । तसर्थ जिल्लामा वन्यजन्तुबाट भएको क्षतिको राहात सम्बन्धी जाँचबुझ को निम्ति कर्मचारीलाई आवश्यक दैनिक भ्रमण भत्ता तथा खाजा पानीको व्यवस्था गर्नको निम्ती यस शिर्षकमा रु. १.५ लाख रकम विनियोजन गरिएको थियो । क्षतिको जाँचबुझ गर्न तथा वन अपराध नियन्त्रणका लागि नियमित गस्ती परिचालन कार्य सञ्चालन गरी उक्त सम्पूर्ण रकम खर्च गरी कार्यक्रम कार्यान्वयन गरिएको छ ।

४. विरूवा ढुवानी

यस कार्यक्रमका लागि प्रदेश सरकार तर्फको स्वीकृत कार्यक्रममा कूल ५० हजार बजेट विनियोजन भई विरूवा ढुवानी गर्ने लक्ष्य रहेकोमा डि.व.का., पर्वतको नर्सरीमा विभिन्न प्रजातीका ५०००० वटा विरूवा उत्पादन गरियो र सो विरूवाहरू वृक्षारोपण स्थलसम्म पुऱ्याउने कार्य सम्पन्न भयो ।

५. वन तथा वन्यजन्तु सम्बन्धि मुद्दाको अनुसन्धान तहकिकात र मुद्दा दायरी

पर्वत जिल्लामा वनजन्य अपराधका घटनाहरूको अनुसन्धान तथा तहकिकात गरी मुद्दा दायर गर्ने कार्यमा आवश्यक सहजिकरण गर्न रु. १ लाख विनियोजन भई आएकोमा आ.व. २०७९/१०८० मा डिभिजन वन कार्यालय, पर्वतवाट ३ वटा अवैध तवरले वन पैदावर विभिन्न जातको काठ चिरान, ओसारपोसार तथा भण्डारण गरेको, तथा अवैध रूपमा सामुदायिक वन क्षेत्रबाट ढुङ्गा उत्खनन तथा निकासी सम्बन्धि मुद्दा १ वटा र अवैध रूपमा वन्यजन्तुको शिकार गरेको सम्बन्धि मुद्दा १ गरी जम्मा ५ मुद्दा पर्वत जिल्ला अदालत दायर भएका छन् । यस कार्यक्रममा विनियोजित बजेट वन गस्ती, वन अतिक्रमण, चोरी शिकारी कटानी नियन्त्रण, वन अपराधी पक्राउ र अभियोजन, सरोकारवालाबिच समन्वय बैठक, सुराकी र सुरक्षाकर्मी परिचालनमा खर्च गरि विनियोजित सम्पूर्ण खर्च भएको छ ।

६. सामुदायिक वनमा स्थलगत अभ्यास

सामुदायिक वन उपभोक्ता समुहहरू कमश निष्कृय हुदै गएको अवस्थामा सामुदायिक वनहरू पनि क्रमश भाडीमा परिणत भईरहेको वर्तमान परिपेक्षमा सामुदायिक वनको स्वीकृत वार्षिक कार्ययोजना अनुसारका वन व्यवस्थापनका कार्यहरू जस्तै एकल्याउने, पतल्याउने, भाडी सफाई, थिनिङ्ग, पुर्निङ्ग, अग्नि रेखा निर्माण लगायतका वन व्यवस्थापनका कार्यहरू गर्न आवश्यक स्थलगत अभ्यास कार्य सञ्चालन वटा संख्यामा गर्न रु. १ लाख ८० हजार रकम यस कार्यक्रममा विनियोजन भई आएको थियो । सामुदायिक वनको स्वीकृत कार्ययोजनामा उल्लेख गरिएका वन व्यवस्थापनका विधीहरूको स्थलगत रूपमा नै अभ्यास गर्ने उद्देश्यका साथ प्रत्येक सव-डिभिजन वन कार्यालय अर्न्तगतका सामुदायिक वनहरूमा दुई-दुई वटाका दरले कार्यक्रम कार्यान्वयन गरिएको छ । यसरी सामुदायिक वन क्षेत्रलाई दीगो व्यवस्थापन गर्दा वन क्षेत्रवाट काठ दाउराको आपूर्ति बढ्न गई काठ दाउराको उपभोक्तालाई केही हदसम्म भएपति राहत पुग्न सक्छ । सामुदायिक वनमा रहेका बुढा, पाका, कमशलस्ख विरूवा काँट-छाँट (Thinning and Pruning) गरी वनको प्राकृतिक पुनरुत्पादन गरी नयाँ तथा भावी पुस्ताका लागी दिगो रूपमा व्यवस्थापन गरिएको उत्पादनमुखी वन श्रृजना गर्न सकिन्छ । यस कार्यक्रममा विनियोजित रु. १ लाख ८० हजार रकम मध्ये सम्पूर्ण रकम खर्च भएको छ ।

७. मानव वन्यजन्तु द्वन्द्व व्यवस्थापन तथा वन्यजन्तु उद्धार

यस पर्वत जिल्लामा हुने वा हुन सक्ने वनजन्य अपराधलाई नियन्त्रण गर्नको लागि यस शिर्षकमा रु. ३ लाख रकम विनियोजन गरिएको थियो । वन अपराध नियन्त्रणका लागि नियमित गस्ती परिचालन कार्य सञ्चालन गरी कार्यालयको गाडी मर्मत तथा इन्धनमा उक्त रकम खर्च गरी कार्यक्रमको सफल कार्यान्वयन गरिएको छ। यस क्रियाकलाप सञ्चालन गर्न रु. ३ लाख बजेट विनियोजन भएकोमा सम्पूर्ण रकम खर्च गरी कार्यसम्पन्न भएको थियो ।

८. सा.व.उ.स. को कार्ययोजना नवीकरण सहयोग

(गरिव,महिला र दलित लक्षित जलवायु परिवर्तन अनुकूलन योजना)

डिभिजन वन कार्यालय, पर्वतमा दर्ता भएका ३८७ वटा सामुदायिक वन उपभोक्ता समुहहरूको कार्ययोजना मध्ये म्याद नाघेका कार्ययोजनाहरूको नवीकरण गर्नु यस क्रियाकलापको उद्देश्य हो । यस आ.व.मा ४० वटा सामुदायिक वन उपभोक्ता समुहहरूको कार्ययोजना पुनरावलोकन/नविकरण गर्ने लक्ष्य रहेकोमा ४० वटा समुहहरूको कार्ययोजना पुनरावलोकन/नविकरण कार्य सम्पन्न भएको थियो । यस क्रियाकलाप सञ्चालन गर्न रु. ८ लाख बजेट विनियोजन भएकोमा सम्पूर्ण रकम खर्च गरी कार्यसम्पन्न भएको थियो ।

आ.व. ०७९१०८० मा नविकरण गरिएका सामुदायिक वनहरूको विवरण				
सि.न	सा.व.को नाम	ठेगाना	सव डि.व.का.	कैफियत
१	शलिकग्राम सा.व.	जलजला ८	कालीगण्डकी	
२	ओखेनी सा.व.	जलजला ६	कालीगण्डकी	
३	दिप सा.व. ३	जलजला ८	कालीगण्डकी	
४	एकरातेडोरा भुमैथान सा.व.	जलजला १	कालीगण्डकी	
५	गहते सा.व.	कु.न.पा. १२	शिवालय	
६	नुवार सा.व.	कु.न.पा. १०	शिवालय	
७	सालघारी सा.व.	कु.न.पा. १०	शिवालय	
८	नेपाने सा.व.	कु.न.पा. १	शिवालय	
९	फापरखेत चुच्चा गैह्रा सा.व.	कु.न.पा. १३	शिवालय	
१०	शिवशंकर सा.व.	कुश्मा न.पा.२	शिवालय	
११	एकसल्ले सा.व.	कुश्मा न.पा.२	शिवालय	
१२	ठाडोपाखा सा.व.	कुश्मा न.पा.८	शिवालय	
१३	बडागाउँचौर सा.व.	कुश्मा न.पा.५,६	शिवालय	
१४	तारेभिर सा.व.	कुश्मा न.पा.३	शिवालय	
१५	जोगिढुङगा राङ्सेपातल सा.व.	कुश्मा न.पा. १३	शिवालय	

१६	पातलकोट सा.व.	मोदी ५	मोदी	
१७	सिम्लेभिर सा.व.	मोदी ५	मोदी	
१८	लोसे चिसाखर्क सा.व.	मोदी ४	मोदी	
१९	बनपाले भुमेथान सा.व.	मोदी ३	मोदी	
२०	लप्सीबोट सा.व.	मोदी १	मोदी	
२१	बनपाला छहरा सा.व.	मोदी १	मोदी	
२२	माले डांडा सा.व.	मोदी ६,७	मोदी	
२३	फाल्जु सा.व.	मोदी ८	मोदी	
२४	ढांडको चौर सा.व.	कु.न.पा. १४	शिवालय	
२५	सहेले पाखा सा.व.	कु.न.पा. १४	शिवालय	
२६	खहरे सल्यान सा.व.	विहादी गा.पा.२	त्रिवेणी	
२७	सापसिंग सा.व.	विहादी गा.पा. ३	त्रिवेणी	
२८	दारपाले सा.व.	विहादी गा.पा. ३	त्रिवेणी	
२९	भवरीखोला सा.व.	विहादी गा.पा. ३	त्रिवेणी	
३०	राम्चे सा.व.	विहादी गा.पा. ४	त्रिवेणी	
३१	सिरवानी लिसेगैरा सा.व.	विहादी गा.पा. ५	त्रिवेणी	
३२	तालबराह सा.व.	मोदी गा.पा. ७	मोदी	
३३	हिमखर्क सा.व.	मोदी गा.पा. ७	मोदी	
३४	जरेखोला सा.व.	मोदी गा.पा. ७	मोदी	
३५	मान्द्रेढुङगा सा.व.	मोदी गा.पा. ५	मोदी	
३६	डडुवा काफ्रे विफर ओडार सा.व.	मोदी गा.पा. ५	मोदी	
३७	छिपछिपे सिलिङगेपाखा सा.व.	मोदी गा.पा. ४	मोदी	
३८	सुरसुडे सा.व.	मोदी गा.पा. ७	मोदी	
३९	डासेको डांडा सा.व.	मोदी गा.पा. २	मोदी	
४०	धुरपुर टाउकाखर्क सा.व.	फलेवास न.पा. १	फलेवास	

९. सञ्चार माध्यम बाट वन वातावरण तथा वन्यजन्तु संरक्षण सम्बन्धी सूचना प्रसारण

यस पर्वत जिल्लामा हुने वा हुन सक्ने वनजन्य अपराधलाई नियन्त्रण गर्नको लागि यस शिर्षकमा रु. १ लाख रकम विनियोजन गरिएको थियो । वन अपराध नियन्त्रणका लागि विभिन्न संचार माध्यमबाट वन वातावरण तथा वन्यजन्तु संरक्षण सम्बन्धि तपशीलमा उल्लेखित सूचना प्रसारण गर्ने कार्यको लागि पत्रकार महासंघ, पर्वत संग सम्झौता गरी कार्य सञ्चालन गरियो । साथै उक्त कार्यमा जम्मा रु. ९४,०००/- (अक्षरूपी रु. चौरानब्बे हजार मात्र) खर्च गरी कार्यक्रम कार्यान्वयन गरिएको छ ।

सुचनाको नमुना

वन डढेलो रोकथाम तथा नियन्त्रणका लागि डिभिजन वन कार्यालय, पर्वतको अनुरोध III

वसन्त ऋतुको आगमनसंगै गर्मी बढिरहेको तथा हुरी बतास चल्न सुरु भएको समयमा वन जंगलमा डढेलो लाग्ने प्रबल सम्भावना हुन्छ । वन डढेलोबाट घरबस्तीमा आगो लागि धनजनको क्षति हुनाको साथै प्राकृतिक स्रोतको नोक्सनी, पारिस्थितिकिय प्रणालीमा नकरात्मक असर पुग्नुको साथै भुक्ष्य हुने, वायुमण्डलीय प्रदुषण बढ्ने र जलवायु परिवर्तनमा असर पर्ने सम्भावना रहन्छ तसर्थ.....

- » आ आफ्नो वरिपरिको वन डढेलो लाग्न सक्ने क्षेत्र पहिचान गरी सो क्षेत्रमा विशेष निगरानी बढाऔं ।
- » खेतबारीमा हावाहुरी लागेको समयमा आगो नबालौं
- » वन जंगलसंग जोडिएका खेतबारीमा कृषि वालीका टुटाटुटी भिङ्गटा बालि सकेपछि आगो निभाएर मात्र छाडौं
- » सामुदायिक वन उपभोक्ता समुहले अग्नि निरोधक सामाग्रीको प्रयोग गरि सामुदायिक वनको नियमित अनुगमन गर्ने व्यवस्था मिलाऔं ।
- » वन क्षेत्र भित्र आवश्यकता अनुसार अग्नि रेखा निर्माण गरौं । अग्निरेखाको नियमित मर्मत तथा सरसफाई गरौं
- » वन जंगल तथा मानिस आवतजावत गर्ने बाटोघाटो, सडकको दायाँबायाँ रहेका पातपतिंगर, भुजामिजा नियमित रूपमा हटाऔं ।
- » सुख्खा र हावाहुरीको मौसममा वन जंगल भित्र गोल पोल्ने, मह काढ्ने, माछा तथा बारूला पोल्ने जस्ता कार्य नगरौं ।
- » सलाई, लाइटर जस्ता ज्वलनशिल वस्तु लिएर वन जंगलमा नजाऔं ।
- » वन भित्र पुजापाठ, धार्मिक कार्य तथा वन भोज कार्य सकेपछि आगो राम्रोसंग निभाऔं ।
- » वन जंगलमा आगो लागेको देखिएमा सबै समुदाय मिलेर तत्कालै निभाऔं र नजिकको वन उपभोक्ता समिति वा वन कार्यालय, प्रहरी कार्यालय वा जिल्ला प्रशासन कार्यालयमा तुरन्तै खबर गरौं ।
- » चोरी शिकारी गर्न क्रममा समेत वनमा आगलागी हुने गरेको र चोरी शिकारी गर्नेलाई राष्ट्रिय निकुञ्ज तथा वन्यजन्तु संरक्षण ऐन २०२९ बमोजिम पन्ध्र हजार रूपैया देखि दश लाख रूपैयासम्म जरिवाना र तीन महिना देखि पन्ध्र वर्षसम्म कैद वा दुवै हुने भएकोले यस्तो कार्य कसैले पनि नगरौं, नगराऔं ।
- » वन डढेलो लगाउने कार्य वन ऐन २०७६ को दफा ४९ बमोजिम फौजदारी कसूर भएको र यस्तो कार्य गर्नेलाई सोही ऐनको दफा ५० बमोजिम क्षतिको विगो असूल उपर गरी साठी हजार रूपैयासम्म जरिवाना र तीन वर्षसम्म कैद वा दुवै हुने भएकोले यस्तो कार्य कसैले पनि नगरौं, नगराऔं ।

‘आगोलागी बाट आफू पनि बचौं र अरूलाई पनि बचाउ’

वन अतिर्रमण नियन्त्रणका लागि डिभिजन वन कार्यालय, पर्वतको

सुचना ।

वन ऐन २०७६ को दफा ४९ ले वन क्षेत्रमा निम्न कार्यहरूलाई वन अपराध मानेकोले कसैले पनि वनमा निम्न कार्यहरू नगर्न नगराउन हुन अनुरोध छ :

क) वन मास्न, खोरीया फंडानी गर्न ।

ख) वन क्षेत्रको जग्गा खनजोत गरी आवाद गर्न

- ग) घर छाप्रो वनाउन ।
- घ) भू-क्षय हुने कुनै काम गर्न
- ङ) प्रचलित कानून विपरित वन्यजन्तु लखेट्न, पक्रन, वा मार्न ।
- च) चट्टान, माटो, ढुङ्गा, गिट्टी, बालुवा आदी निकाल्न वा ओसार पसार गर्न ।
- छ) नेपाल सरकारको पूर्व स्वीकृती नलिई वन क्षेत्रमा बाटो खन्न, सिँचाई, खानेपानी लगायतका अन्य निर्माण कार्य गर्न

याद राखौं

वन क्षेत्रमा कोही कसैले जानेर वा नजानेर अतिक्रमण गरेमा पाँच बर्ष सम्म कैद वा एक लाख र्मैयासम्म जरिवाना वा दुवै सजाय हुने व्यवस्था रहेको छ ।

वन हामी सबैको साभा धन त्यसैले वन अपराध गर्नेलाई वन ऐन-नियम अनुसार कडा कारबाही गर्नको लागि सहयोग पुऱ्याईदिनु हुन सम्पूर्ण वन, वातावरण तथा प्रकृति प्रेमी जनसमुदायलाई डिभिजन वन कार्यालय, पर्वत हार्दिक अनुरोध गर्दछ ।

हाम्रो प्रण, दिगो विकासको लागि वातावरण संरक्षण

१०. निर्मित सार्वजनिक सम्पत्तिको मर्मत

आ.व. ०७९।०८० मा प्रदेश स्तरिय स्वीकृत कार्यक्रम अन्तर्गत निर्मित सार्वजनिक सम्पत्तिको मर्मत कार्यक्रम शिर्षकमा वार्षिक बजेट रु ७ लाख विनियोजन गरिएको थियो । डिभिजन वन कार्यालय पर्वतको कार्यालयका भवन तथा पुर्वाधारहरू समय-समयमा यथोचित मर्मत सम्भार गरी सरकारी संरचनाहरूलाई चुस्तदुस्त राख्ने र बलियो टिकाउ एवं व्यवस्थित राखि सरकारी संरचना र सम्पत्तिको सदुपयोग, संरक्षण गर्ने कार्यका लागि कार्यालयको आवश्यकता र औचित्यताको आधारमा मर्मत सुधार गर्नुपर्ने संरचना मध्ये डिभिजन वन कार्यालय पर्वतको भवन मर्मत कार्य एवं कार्यालय परिसर भित्र कार्यालय भवन अगाडी बाटो ढलान कार्य समेत गरिएको थियो । यस कार्यको लागि विनियोजित रकम पूर्ण रूपमा खर्च भई सार्वजनिक सम्पत्ति मर्मत कार्य प्रभावकारी रूपमा सम्पन्न गरियो ।

११. परामर्श सेवा

यस कार्यालयको स्वीकृत वार्षिक कार्यक्रमहरूमा विभिन्न पार्कमा पर्यपर्यटन प्रवर्द्धन सम्बन्धी संरचना निर्माण गर्ने, एक सामुदायिक वन एक पोखरी निर्माण, नर्सरी मर्मत, सव डिभिजन वन कार्यालय सुदृढिकरण, निर्मित सार्वजनिक सम्पत्तिको मर्मत, एक निर्वाचन क्षेत्र एक कृषि नमुना वन कार्यक्रम, वन अतिक्रमण, जडिबुटी उत्पादन, खेती विस्तार, जस्ता इन्जिनियरिङ कार्यसंग सम्बन्धित कार्यक्रमहरू रहेका छन् । सोही कार्यक्रमहरू कार्यान्वयन गर्नको लागि विषयगत जनशक्ति आवश्यक पर्ने भएकोले एक सिभिल ईन्जिनियर करारमा नियुक्त गरी कार्यालयबाट प्रवाह हुने सेवामा अझै बढी विज्ञता थप गरी सन्चालित क्रियाकलापहरू सफल पार्ने प्रयास गरिएको छ । यस क्रियाकलाप सञ्चालन गर्न रु. ९० हजार बजेट विनियोजन भएकोमा सो रकम पूर्णरूपमा खर्च गरी कार्यसम्पन्न भएको थियो ।

१२. वन वातावरण संरक्षण सम्बन्धि स्कूल शिक्षा कार्यक्रम

सामुदायिक वन उपभोक्ता समुहको अन्तर्क्रिया गोष्ठी

डिभिजन वन कार्यालय, पर्वतको आ.व. २०७८/०७९ को स्वीकृत कार्यक्रम बमोजिम सामुदायिक वन उपभोक्ता समुहको अन्तर्क्रिया गोष्ठी गर्ने उद्देश्यका साथ यस कार्यक्रम सञ्चालन गर्न रु. १ लाख ८० हजार विनियोजन भई आएकोमा यस डिभिजन वन कार्यालय मातहतका सम्पुर्ण सब डिभिजन वन कार्यालयहरू प्रत्येक लाई १।१ वटाको दरले कार्यादेश गरिएकोमा प्रत्येक सब डिभिजन बाट सा.व. हस्ताई प्रशिक्षित, निर्देशन गरिएको, सा.व.हस्ताको गुनासो सुन्ने, ऐन कानुनका बारेमा जानकारी, कार्ययोजनामा व्यवस्था गरिएका बुँदाहरूका बारेमा अभिमुखीकरण गरिएको, समुहवाट चालु आ.व.मा भए गरेका कार्यहरूको प्रगती प्रस्तुत तथा समिक्षा, समुहको अवस्थाको पहिचान राम्रा तथा रचनात्मक कार्यहरूको अनुशरण, राम्रा कार्य अनुभवको आदान प्रदान, गरी यस कार्यक्रम सम्पन्न गरिएको छ । । यस क्रियाकलाप सञ्चालन गर्न रु. १ लाख ८० हजार बजेट विनियोजन भएकोमा सम्पुर्ण रकम खर्च गरी कार्यसम्पन्न भएको थियो ।

१३. वर पिपल संरक्षण, मर्मत तथा सौन्दर्यकरण

वृक्षरोपण चौतारा निर्माण तथा मर्मत तथा सौन्दर्यकरण

यस कार्यक्रमका लागि प्रदेश सरकारवाट प्राप्त कार्यक्रममा कूल १० वटा चौतारा मर्मत तथा सौन्दर्यकरण गर्ने लक्ष्य रहेकोमा पकुवादास सा. व. उ., कुश्मा न.पा. ११ ले १ वटा, हिमखर्क सा.व.उ.स., मोदी गा.पा. ७ ले २ वटा, ठाडोपाखो भौरी सा.व.उ.स., कुश्मा न.पा. १ ले १ वटा र धैरेनी सा.व.उ.स., कुश्मा न. पा. ले २ वटा गरी जम्मा ६ वटा चौतारीहरूको मर्मत कार्य सम्पन्न गरिएको छ । सो कार्यक्रमको लागत रु.२,००,०००/- रहेकोमा रु. १,१४,९००/- रकम मात्र खर्च भएको छ ।

१४. प्रगति समिक्षा र वार्षिक योजना तर्जुमा गोष्ठी

वार्षिक समिक्षा गोष्ठी

डिभिजन वन कार्यालय, पर्वतले आ.व. २०७८/०७९ मा गरेका काम कारबाहीको प्रगति समिक्षा गर्ने उद्देश्यका साथ यस कार्यक्रम सञ्चालन गर्न रु. ६० हजार विनियोजन भई आएकोमा यस डिभिजन वन कार्यालय र मातहतका सम्पुर्ण सब डिभिजन वन कार्यालयहरू समेतको कर्मचारीको उपस्थितीमा २०७९ असार २५ र २६ गते यस कार्यक्रम सम्पन्न गरिएको छ । यस कार्यक्रममा प्रत्येक सब डिभिजन वन कार्यालयलाई कार्यदेश भएका कार्यक्रम तथा व्यक्ति/समुह/संस्थासंग सम्भौता भई कार्यान्वयन भएका कार्यक्रमको प्रस्तुतीकरण, कार्यक्रमको प्रभावकारिता तथा उपलब्धीका बारेमा समिक्षा, वार्षिक कार्यक्रमको भौतिक र वित्तिय प्रगती तयार, वार्षिक कार्यक्रम सम्पादनमा प्रयोग ल्याईएका विधी, तरिका र प्रविधीहरूको समिक्षा गरी प्रभावकारी विधीहरूको अनुसरण, आगामी आ.व.मा अधिकतम् प्रगती हासिल गर्न प्रभावकारी विधी तथा प्रविधीहरूको आकलन लगायतका कार्यहरू गरी यस कार्यक्रम सम्पन्न गरिएको छ ।

डिभिजन स्तरिय योजना तर्जुमा गोष्ठी

डिभिजन वन कार्यालय, पर्वतको आ.व. २०७८/०७९ को वार्षिक योजना तर्जुमा गर्ने उद्देश्यका साथ यस कार्यक्रम सञ्चालन गर्न रु. ६० हजार विनियोजन भई आएकोमा यस डिभिजन वन कार्यालय र मातहतका सम्पूर्ण सब डिभिजन वन कार्यालयहरू समेतको कर्मचारीको उपस्थितिमा २०७९ चैत १८ र १९ गते यस कार्यक्रम सम्पन्न गरिएको छ । यस कार्यक्रममा प्रत्येक सब डिभिजन वन कार्यालयलाई कार्यदेश भएका कार्यक्रम तथा व्यक्ति/समुह/संस्था सँग सम्झौता भई कार्यान्वयन भएका कार्यक्रमको कार्यप्रगतीको समिक्षा, प्रस्तुतीकरण, कार्यक्रमको प्रभावकारिता तथा उपलब्धीका वारेमा समिक्षा गरिएको थियो । साथै आ.व. २०७९/०८० वार्षिक योजना तर्जुमा, वार्षिक कार्यक्रमको हाल सम्मको भौतिक र वित्तिय प्रगती तयार, वार्षिक कार्यक्रम सम्पादनमा प्रयोग ल्याईएका विधी, तरिका र प्रविधीहरूको समिक्षा गरी प्रभावकारी विधीहरूको अनुसरण, आगामी दिनमा अधिकतम प्रगती हासिल गर्न प्रभावकारी विधी तथा प्रविधीहरूको आकलन लगायतका कार्यहरू गरी यस कार्यक्रम सम्पन्न गरिएको छ ।

वन डढेलो सम्बन्धी जिल्ला स्तरीय गोष्ठी

डिभिजन वन कार्यालय, पर्वतको आ.व. २०७८/०७९ को स्वीकृत कार्यक्रम बमोजिम वन डढेलो नियन्त्रणको लागि सचेतनात्मक कार्यक्रम गर्ने उद्देश्यका साथ यस कार्यक्रम सञ्चालन गर्न रु. ६० हजार विनियोजन भई आएकोमा यस डिभिजन वन कार्यालय, जिल्ला प्रशासन कार्यालय र जिल्लाका सुरक्षा निकाय मातहतका सम्पूर्ण कर्मचारी तथा सर्वसाधारणको उपस्थितिमा २०७८ चैत २ गते यस कार्यक्रम सम्पन्न गरिएको छ । कार्यक्रममा वन डढेलोको परिचय, प्रकार तथा वर्ष महिना, अवस्थिति, वनको प्रकार, व्यवस्थापन क्षेत्र अनुसार लाग्ने वन डढेलो, यसको असर र नियन्त्रणका उपायहरूबारे गहिरो छलफल गरिएको थियो । साथै उक्त कार्यक्रममा वन डढेलो लागिहालेमा तुरुन्त निभाउन आवश्यक पर्ने अग्नी नियन्त्रण सम्बन्धि सामाग्रीहरू विभिन्न सुरक्षा निकायहरूलाई हस्तान्तरण गरियो । गोष्ठी डिभिजन वन कार्यालयका डिभिजनल वन अधिकृत श्री मेघराज पौडेलको अध्यक्षता तथा जिल्ला प्रशासन कार्यालयका प्रमुख जिल्ला अधिकारी श्री देवी पाण्डे खत्रीको प्रमुख आतिथ्यतामा सफलतापूर्वक सम्पन्न गरियो ।

१५. वन संरक्षण कार्यक्रम वन अपराध नियन्त्रणको लागि गस्ती परिचालन

वन तथा वन्यजन्तुसंग सम्बन्धि अपराधहरू नियन्त्रण तथा न्यूनिकरण सम्बन्धि कार्य, वन अतिक्रमण, चोरी कटानी नियन्त्रण, वन अपराधी पक्राउ र अभियोजन लगायतका कार्य गर्न प्रदेश सरकारबाट स्वीकृत कार्यक्रमहरू मध्ये वन संरक्षण कार्यक्रम वन अपराध नियन्त्रणको लागि गस्ती परिचालन शिर्षकमा रु १ लाख विनियोजन भएको थियो । यस कार्यक्रम अन्तर्गत कार्यालयले समय समयमा विभिन्न स्थानमा वन अतिक्रमण, चोरी कटानी नियन्त्रण, वन क्षेत्र अनुगमन लगायतको कार्यमा डिभिजन/सब डिभिजन वन कार्यालयहरूका वन कर्मचारीहरूको गस्ती टोली मार्फत कार्य गरी प्रभावकारी कार्य सम्पन्न भयो ।

१६. सहभागितामूलक अतिक्रमण, चोरी कटानी तथा चोरी शिकारी नियन्त्रण

पर्वत जिल्लामा वन तथा वन्यजन्तुसंग सम्बन्धि अपराधहरू नियन्त्रण तथा न्यूनिकरण सम्बन्धि कार्य, वन अतिक्रमण, चोरी कटानी नियन्त्रण, वन अपराधी पक्राउ र अभियोजन लगायतका कार्य गर्न प्रदेश सरकारबाट स्वीकृत कार्यक्रमहरू मध्ये सहभागितामूलक अतिक्रमण, चोरी कटानी तथा चोरी शिकारी नियन्त्रण शिर्षकमा

रु १ लाख विनियोजन भएको थियो । यस कार्यक्रम अन्तर्गत कार्यालयले समय समयमा विभिन्न स्थानमा वन अतिक्रमण,चोरी कटानी नियन्त्रण,वन क्षेत्र अनुगमन लगायतको कार्यमा डिभिजन/सव डिभिजन वन कार्यालयहरूका वन कर्मचारीहरूको गस्ती तथा फिल्ड निरीक्षणमा सवारी मर्मत, इन्धन, कार्यक्रम खर्च लगायतका कार्यक्रमका लागि सम्पूर्ण रकम खर्च गरी प्रभावकारी कार्य सम्पन्न भयो ।

१७. समन्वय बैठक (अतिक्रमण नियन्त्रण समन्वय समिति । वन क्षेत्र समन्वय समिति WCCB

समन्वय बैठक वन संस्थागत विकास गर्ने

वनसंग सम्बन्धित विषय एवं सरोकारवालाहरूसँग उपलब्धी मुलक छलफल गरी वन जंगल संरक्षण, चोरी शिकारी नियन्त्रण, अतिक्रमणमा रोक्न तथा गैर कानूनी क्रियाकलाप रोक्ने र यस सम्बन्धि सचेतना फैलाउने एवं नियमक निकायहरूलाई समेत जानकारी गराउने लक्ष्यका साथ समन्वय बैठक (अतिक्रमण नियन्त्रण समन्वय समिति । वन क्षेत्र समन्वय समिति WCCB समन्वय बैठक वन संस्थागत विकास सम्बन्धि कार्यक्रमको लागि रु ६० हजार विनियोजन भएको थियो । यस कार्यक्रम अनुसार सरोकारवाला निकाय,जिल्ला समन्वय समिति पर्वत, जिल्ला प्रशासन कार्यालय पर्वतसँग डिभिजन वन कार्यालय पर्वतको समन्वय बैठक आयोजना गरिएको थियो । यस कार्यका लागि विनियोजित रकमबाट सम्पूर्ण रकम खर्च भई कार्यक्रम सम्पन्न गरियो ।

१८.स्थानिय जनप्रतिनिधिसँग वन वातावरण विषयमा अन्तरक्रिया गोष्ठी

वन, वातावरणसँग सम्बद्ध विषयमा स्थानिय जनप्रतिनिधिहरूसँग अन्तरक्रिया गोष्ठी आयोजना गरी सरोकारवाला निकाय एवं जनप्रतिनिधिहरूलाई वन र वनसंग सम्बन्धित विषयमा सुसुचित गराई, वन वातावरणसँग सम्बन्धि कानूनी व्यवस्था दण्ड सजाय जरिवाना समेत जानकारी गराउने र यि विषयहरूमा सबैलाई सचेत गराई वन सम्बन्धित विषयमा कानूनी अनविज्ञताको कारण कसैलाई पनि समस्या सृजना नहोस् भनि चालु आ.व.मा स्थानिय जनप्रतिनिधिसँग वन वातावरण विषयमा अन्तरक्रिया गोष्ठी कार्यक्रमको लागि रु २ लाख १० हजार रकम विनियोजित गरिएको थियो । यसै कार्यक्रम अनुस्रय विनियोजित बजेट मध्येबाट ७ स्थानमा अन्तरक्रिया गोष्ठी आयोजना गरिएको थियो । डिभिजन र सव डिभिजन वन स्तरिय स्थानिय जनप्रतिनिधिसँग वन वातावरण विषयमा अन्तरक्रिया गोष्ठी योजना तोकिएको विनियोजित रकम मध्ये सम्पूर्ण रकम खर्च गरी कार्यक्रम सम्पन्न गरिएको थियो ।

१९. जैमिनिघाट धार्मिक वन संरक्षण तथा पुर्वाधार विकास कार्यक्रम देविस्थान

पर्वत जिल्ला फलेवास नगरपालिका वडा नं.६ देविस्थान स्थित जैमिनीघाटको नदी किनारमा नदि कटानी तथा पहिरो नियन्त्रण कार्यमा टेवा पुऱ्याउने लक्ष्यको साथ जैमिनीघाट धार्मिक वन संरक्षण तथा पुर्वाधार विकास कार्यक्रमको लागि आ.व.०७९।०८०मा प्रदेश सरकारबाट स्वीकृत बार्षिक वजेट रु ५ लाख विनियोजन गरिएको थियो । यस कार्यक्रम अन्तर्गत स्थलगत अध्ययन गरी उपयुक्त कार्यक्रम गर्न डिभिजन वन कार्यालयसँग जैमिनी धार्मिक वन संरक्षण तथा पुर्वाधार विकास समिति सँग कार्य सम्भौता भई कार्य भएको थियो । विनियोजित रकम मध्ये रु ४ लाख ९६ हजारको खर्चमा नदी किनारमा रिटेनिड वाल निर्माण कार्य सम्पन्न गरियो ।

२०. एक निर्वाचन क्षेत्र एक कृषि वन नमुना कार्यक्रम

पर्वत जिल्लाका निर्वाचन क्षेत्रहरूमा अगुवा कृषक, किसान, कृषि सहकारी, कृषक समुहहरूलाई प्रत्सोहान गर्ने, उत्पादकत्व, उत्पादन क्षमता र गुणस्तरमा वृद्धि गरी आर्य आर्जन र रोजगारी अवसरहरू सृजना गर्ने र कृषि वन कार्यक्रमलाई प्रभावकारी दिगो र स्तरिय बनाउन उद्देश्यका साथ एक निर्वाचन क्षेत्र एक कृषि वन नमुना कार्यक्रमको लागि प्रदेश सरकारबाट रु १० लाख विनियोजन गरिएको थियो । यस कार्यक्रमका लागि पर्वत जिल्लाका २ वटा निर्वाचन क्षेत्रहरू मध्ये विभिन्न स्थानहरूमा कार्यक्रम संचालन गर्नका निमित्त स्थलगत अध्ययन एवं माग प्रस्तावना संकलन गर्दा पाङ कृषि सहकारी संस्था लि. कुश्मा नगरपालिका १ पर्वत र समाज सुधार कृषक समुह विहादी ३ रानीपानी पर्वतलाई छनोट गरिएको थियो । कार्यक्रमको अन्तर्गत कुश्मा १ पाङमा आँप, लिचि, कटहर, डलेघाँस, निमारो, अम्रिसो लगायतका विस्वा रोपण कार्य सम्पन्न भएको छ । यस कार्यको लागि ३ लाख ५२ हजार को खर्चमा कार्य सम्पन्न भएको थियो । कार्यक्रमको अन्तर्गत विहादी-३ रानीपानीमा समेत आँप, लिचि, कटहर, डलेघाँस, निमारो, अम्रिसो लगायतका विस्वा रोपण कार्य सम्पन्न भएको छ । यस कार्यको लागि ४ लाख २३ हजार को खर्चमा कार्य सम्पन्न भएको थियो ।

अनुसूची १ डिभिजन वन कार्यालय, पर्वतको आ.व. २०७८/०७९ मा स्वीकृत वार्षिक कार्यक्रम अनुरूप सञ्चालन भएका सम्पूर्ण कार्यक्रमहरूको वार्षिक प्रगती विवरण :

आ.व. २०७८/०८० को वार्षिक प्रगती विवरण (प्रदेश)

१. आ.व. २०७९/०८०
२. बजेट उपशिर्षक नं.: ३२००२००२४, ३२००२००२३
३. मन्त्रालय : वन वातावरण तथा भु संरक्षण मन्त्रालय
४. स्थान :
 - क) जिल्ला : डिभिजन वन कार्यालय, पर्वत
 - ग) सटही दर
 - घ) दातृ संख्या
५. आयोजना सुरु भएको मिति : २०७९/०४/१
६. आयोजना पुरा हुने मिति : २०८०/०३/३१
७. आयोजना/कार्यालय प्रमुखको नाम : विष्णु प्रसाद अधिकारी
८. वार्षिक बजेट : रु. ९७.६९ लाख
- २) स्थानीयककक निकाय/संस्था :
- ३) जनसहभागिता:

१०. यस आ.व.को खर्च : रु

क्र.सं	कार्यक्रम / क्रियाकलापको नाम	खर्च शीर्षक	ईकाइ	वार्षिक लक्ष्य			वार्षिक प्रगति				कै.
				परिमाण	भार	बजेट	सम्पन्न परिमाण	खर्च बजेट	भौतिक प्रगति	बित्तिय प्रगति	
पुजिगत खर्च अन्तर्गतका कार्यक्रमहरू											
१	प्रिन्टर, फोटोकपी खरिद	३११२२	पटक	१	०।५१	०।५०	१	०।५	०।५१	०।५१	०।५१
२	कार्यालयको लागि मेसिनरी (कम्प्युटर, प्रिन्टर, स्क्यानर, क्यामेरा खरिद	३११२२	पटक	१	०।८२	०।८०	१	०।८	०।८२	०।८२	०।८२
३	ल्यापटप खरिद	३११२२	पटक	१	१।२३	१।२३	१	१।२	१।२३	१।२३	१।२३
४	डिभिजन तथा सब डिभिजन वन कार्यालय भवन सुधार, मर्मत तथा स्तरउन्नति	३११७१	पटक	१	३।०७	३	१	२।९७	३।०७	३।०४	३।०४
५	कार्यालयको फर्निचर तथा फिक्वर्स खरिद	३११२३	पटक	१	२।०५	२	१	२	२।०५	२।०५	२।०५
६	सामुदायिक वन विकास कार्यक्रम										
६.१	एक सामुदायिक वन एक पोखरी निर्माण	३११५७	पटक	६	८।१९	६	६	७।६	८।१९	७।७८	७।७८
७	नर्सरी र वृक्षारोपण कार्यक्रम										
७.१	पहिरो ग्रस्त क्षेत्रा खोला किनारा बृहत बाँस रोपण कार्यक्रम	३११५७	पटक	१	३।०७	३	१	२।९८	३।०७	३।०५	३।०५
७.२	विस्वा उत्पादन (विभिन्न प्रकारका काष्ठ तथा बहुउपयोगी प्रजाति) (स्थानीय माग र अनुकूलता बमोजिम)	३११५७	पटक	५००००	७।६८	७।५	५००००	७।५	७।६८	७।६८	७।६८
८	शहरी वन विकास कार्यक्रम										

८.१	मालारानी पार्क, जलजला गा.पा. ८	३११५७	पटक	१	५१२	५	१	४१५	५१२	५१०७
८.२	पाडराड शहिद स्मृति पार्क निर्माण, फलेवास न.पा.	३११५७	पटक	१	५१२	५	१	४१९	५१२	५१०२
८.३	मदन पार्क निर्माण फलेवास नगरपालिका ६, पर्वत	३११५७	पटक	१	१०१२४	१०	१	१०	१०१२४	१०१२४
	पूँजीगत खर्चको जम्मा				४७०९	४६			४७०९	४६१४७
	चालु खर्च अन्तर्गतका कार्यक्रमहरू									
१	सामुदायिक वन विकास कार्यक्रम									
१.१	डि.व.का. नर्सरीबाट वृक्षारोपण स्थलसम्म विस्था हुवानी	२२५२२	पटक	१	०५१	०५	१	०५	०५१	०५१
१.२	बन्जुबाट भएको क्षतिको राहात सम्बन्धी जाँचबुझ तथा प्रतिवेदन तयारी	२२५२२	गोटा	१	१५४	१५	१	१५९	१५४	१५३
१.३	सामुदायिक वन स्थलगत अभ्यास	२२५२२	पटक	६	१५४	१५	६	१५	१५४	१५४
१.४	वन वातावरण संरक्षण सम्बन्धि स्कुल शिक्षा कार्यक्रम	२२५२२	पटक	६	१५४	१५	६	१५	१५४	१५४
१.५	वर पिपल संरक्षण, मर्मत तथा सौन्दर्यकरण	२२५२२	पटक	२	२०५	२	२	२	२०५	२०५
१.६	सामुदायिक वन उपभोक्ता समुहको कार्ययोजना नविकरण सहयोग	२२५२२	पटक	४०	८१९	८	४०	८	८१९	८१९
२	राष्ट्रिय वन विकास तथा व्यवस्थापन कार्यक्रम									
२.१	प्रगति समिक्षा र वार्षिक योजना तर्जुमा गोष्ठी	२२५२२	पटक	२	१०२	१	२	१	१०२	१०२
२.२	वार्षिक प्रगती पुस्तिका तयारि तथा प्रकाशन	२२३१५	गोटा	१	०१७	०१७	१	०१७	०१७	०१७

२.३	वन संरक्षण कार्यक्रम वन अपराध नियन्त्रणको लागि गस्ती परिचालन	२२५२२	पटक	५	११०२	१	५	१	११०२	११०२	
२.४	सहभागितामूलक अतिक्रमण, चोरी कटानी तथा चोरी शिकारी नियन्त्रण	२२५२२	पटक	१	११०२	१	१	१	११०२	११०२	
२.५	सञ्चार माध्यम बाट वन वातावरण तथा वन्यजन्तु संरक्षण सम्बन्धि सूचना प्रसारण	२२५२२	पटक	१	११०२	१	१	१	११०२	११०२	
२.६	सब डिभिजन वन कार्यालयहरूको सूदृढीकरण तथा व्यवस्थापन	२२५२२	पटक	६	३१०७	३	६	३	३१०७	३१०७	
३	वन क्षेत्रका चुनौती व्यवस्थापन										
३.१	समन्वय बैठक (अतिक्रमण नियन्त्रण समन्वय समिति । वन क्षेत्र समन्वय समिति WCCB समन्वय बैठक वन संस्थागत विकास गर्ने	२२५२२	पटक	२	०१६१	०१६०	२	०१६	०१६१	०१६१	
३.२	मानव वन्यजन्तु द्वन्द्व व्यवस्थापन तथा वन्यजन्तु उद्धार	२२५२२	पटक	१	३१०७	३	१	३	३१०७	३१०७	
३.३	स्थानिय जनप्रतिनिधिसंग वन वातावरण विषयमा अन्तरक्रिया गोष्ठी	२२५२२	पटक	७	२१५५	२१५	७	२१५	२१५५	२१५५	
३.४	वन तथा वन्यजन्तु सम्बन्धी मुद्दाको अनुसन्धान तहकीकात र मुद्दा दायरी	२२५२२	पटक	१	११०२	१	१	१	११०२	११०२	
४	धार्मिक वन कार्यक्रम										
४.१	जैमिनिघाट धार्मिक वन संरक्षण तथा पुर्वाधार विकास कार्यक्रम देविस्थान	२२५२२	पटक	१	५११२	५	१	४९६	५११२	५१०८	
५	कृषि वन प्रवर्द्धन कार्यक्रम										
५.१	एक निर्वाचन क्षेत्र एक कृषि वन नमुना कार्यक्रम	२२५२२	पटक	२	१०१२४	१०	२	८१५	१०१२४	१०१२४	८३४

६	अन्य कार्यकम												
६.१	निर्मित सा.स. मर्मत	२२३३१	पटक	१	२०५	२	२०५	१	२	२०५	२	२०५	२०५
६.२	परामर्श सेवा	२२४११	पटक	१	०१२	०१२	०१२	१	०१२	०१२	०१२	०१२	०१२
६.३	अनुगमन मुल्याङ्कन तथा कार्यकम कार्यान्वयन भ्रमण खर्च	२२६११	पटक	३६	४१४	४१४	४१४	३६	४१४	४१४	४१४	४१४	४१४
	चालुगत खर्चको जम्मा				५२९१	५१६९	५२९१			५२९१		५२९१	५०१६
	जम्मा बजेट				१००	१००	१००			१००		१००	९७६९

भौतिक प्रगति प्रतिशत : १००

वित्तिय प्रगति प्रतिशत : ९७.४

आ.व. २०७९/०८० को बार्षिक प्रगति विवरण (संघीय सशर्त कार्यकम)

१. आ.व. २०७९/०८०
२. बजेट उपशिर्षक नं.: ३२०९१२१४,३२०९१२३४
३. मन्त्रालय : वन वातावरण तथा भु संरक्षण मन्त्रालय
४. विभाग/संस्था: वन निर्देशनालय
५. कार्यक्रम/आयोजनाको नाकम शिर्षक : (संघीय सशर्त कार्यक्रम)
६. स्थान :क) जिल्ला: डिभिजन वन कार्यालय, पर्वत
७. आयोजना सुरु भएको मिति : २०७९/०४/१
८. आयोजना पुरा हुने मिति : २०८०/०३/३१
९. आयोजना/कार्यालय प्रमुखको नाम : विष्णु प्रसाद अधिकारी
१०. कुल बजेट : रु. ५९.५० लाख
- २) स्थानीय निकाय/संस्था :
- ३) जनसहभागिता:
- ख) वैदेशिक : अनुदान

ग) सटही दर

घ) दातृ संख्या

११. यस अवधिको खर्च : रु.

क्र.सं	कार्यक्रम / क्रियाकलापको नाम	खर्च शीर्षक	ईकाई	वार्षिक लक्ष्य			वार्षिक प्रगति				कै.	
				परिमाण	भार	बजेट	सम्पन्न परिमाण	खर्च बजेट	भौतिक प्रगति	बित्तिय प्रगति		
१	पुजिगत खर्च अन्तर्गतका कार्यक्रमहरू											
१११	राष्ट्रिय वन विकास कार्यक्रम											
१११	अग्नि नियन्त्रण सम्बन्धि सामग्री, उपकरण तथा सामान खरिद एवम् वितरण	३११७१	पटक	१	३३६	२	१	२	३३६	३३६१		
११२	नदी उकास तथा खाली क्षेत्रमा वृक्षारोपण	३११५७	गोटा	१	१०१०८	६	१	५१९४	१०१०८	९१९८३		
११३	बहुबर्षिय बिस्वा उत्पादन (नर्सरी नाईकेको ज्याला सहित)	३११५७	पटक	१	१३४५	८	१	८	१३४५	१३४४५		
११४	मानव वन्यजन्तु ऋन्द न्युनिकरण	३११५७	गोटा	१	८१४०	५	१	५	८१४०	८१४०३		
११५	वन अतिक्रमण हटाई पुनर्स्थापन व्यवस्थापन वृक्षारोपण	३११७१	प्याकेज	१	४१२०	२१५	१	२१५	४१२०	४१२०१		
११६	वन व्यवस्थापन गरी काठ उत्पादन (सामुदायिक,साम्केदारी सरकारद्वारा व्यवस्थित वन)	३११५७	पटक	१	५१०४	३	१	२१८८	५१०४	४१८४०		
२	जखिबुटी विकास कार्यक्रम											

२१	जडिबुटी बिस्वा उत्पादन तथा खेती विस्तार	३११५९	पटक	१	दा४०	५	१	४१६६	दा४०	८१६८
२२	पकेट क्षेत्रमा जडिबुटी खेती विस्तार	३११५७	पटक	१	५१०४	३	१	२१७७	५१०४	४१६५५
३	अन्य कार्यक्रम									
३१	बराह हरित पार्क तारबार सहित संरक्षण, कुश्मा ९, पर्वत ।	३११५७	पटक	१	१६१८१	१०	१	९१७५	१६१८१	१६३८६
३२	बराह हरित पार्क तारबार सहित संरक्षण, फलेवास ५,६ पर्वत ।	३११५७	पटक	१	१६१८१	१०	१	१०	१६१८१	१६१८६
	पूँजिगत खर्च जम्मा				९१६०	५४५			९१६०	९०१२५
	चालु खर्च अन्तर्गतका कार्यक्रमहरु									
	राष्ट्रिय वन विकास कार्यक्रम									
१	नर्सरी मर्मत	२२२३१	पटक	१	४१२०	२५	१	२४९	४१२०	४१८४
२	वन डडेलो नियन्त्रण तथा व्यवस्थापन योजना कार्यान्वयन	२२२३१	पटक	१	४१२०	२५	१	२५	४१२०	४१२०१
	चालु खर्च जम्मा				दा४०	५			दा४०	दा३८६
	कुल खर्च जम्मा				१००	५९५०			१००	९८६४

भौतिक प्रगति प्रतिशत : ९२.८६

वित्तीय प्रगति प्रतिशत : ५५.७

गण्डकी प्रदेश सरकार
वन, वातावरण तथा भू-संरक्षण मन्त्रालय
वन निर्देशनालय
डिभिजन वन कार्यालय, पर्वत

बार्षिक प्रगति समिक्षा

सि.नं	शिर्षक	जम्मा बार्षिक बजेट	असार महिना सम्मको खर्च	खर्च प्रतिशत
१	संघ चालु	११८३०००	११७४०००	९९.२४
२	संघ पुँजीगत	५४५००००	५३७२०००	९८.५७
३	जम्मा	६६३३०००	६५४६०००	९८.६९
४	प्रदेश चालु (तलब, भत्ता)	२५३३१०००	१३९८५१६७	५५.२१
५	प्रदेश चालु (कार्यक्रम)	८७६०००	८४०९९८८	९६.४९
६	प्रदेश पुँजीगत	४९०००००	४८३२५००	९८.६२
७	जम्मा	३८९४७०००	२७२२७६५५	६९.९१
८	प्रदेश प्रगति तलब भत्ता बाहेक	१३६१६०००	१३२४२४८८	९७.२६
९	संघ र प्रदेश एकमुष्ट	४५५८००००	३३७७३६५५	७४.१

अनुसुची २ : डिभिजन वन कार्यालय, पर्वतको आ.व. २०७९/०८० मा वन पैदावारको वार्षिक प्रगती विवरण

सि. नं.	विवरण	रुखको जात	परिमाण		गैह्रकाष्ठ वन पैदावार	राजश्व रकम रु. (मु.अ.क.)	कै.
			काठ क्यु.फि.	दाउरा चट्टा			
१.	निजी आवादी तर्फ	विभिन्न प्रजाती	७७५११.८४	२४.५	-	२५३६८५६	
२.	राष्ट्रिय वन तर्फ	-	-	-	-	-	
३.	सामुदायिक वन तर्फ	विभिन्न प्रजाती	-	-	-	-	
		जम्मा	७७५११.८४	२४.५	-	२५३६८५६	

अनुसुची ३ : डिभिजन वन कार्यालय, पर्वतको आ.व. २०७९/०८० मा वन मुद्दाको वार्षिक प्रगती विवरण

क्र. स.	गत वर्षको अ.ल्या. मुद्दा संख्या	यस वर्षमा दायर भएका मुद्दा संख्या	जम्मा मुद्दा संख्या	यस वर्ष फछ्यौट भएका मुद्दा संख्या	फछ्यौट हुन बाकी मुद्दा संख्या	पकाउ परेका व्यक्ति	कै.
१	वन पैदावार -५ वन्यजन्तु -२	वन पैदावार सम्बन्धी-४ वन्यजन्तु -१	वन पैदावार सम्बन्धी-९ वन्यजन्तु -३ जम्मा -१२	वन पैदावार -२	वन पैदावार सम्बन्धी-४ वन्यजन्तु -१ जम्मा -५	१८	

अनुसुची ४ : डिभिजन वन कार्यालय, पर्वतको आ.व. २०७९/२०८० मा बेरुजुको वार्षिक प्रगती विवरण

क्र. स.	आ.व. २०७८/०७९ सम्मको बेरुजु रकम रु.	आ.व. २०७८/०७९ मा फछ्यौट भएको रकम रु.	हालसम्म बाँकी रहेको बेरुजु रकम रु.	कै.
१.	रु.३,९७,३३९/-	०	रु.३,९७,३३९/-	

अनुसुची ५ : आ.व. २०७९।०८० मा उद्धार गरिएका वन्यजन्तुको विवरण

क्र. सं.	उद्धार गरिएको			कैफियत
	मिति	वन्यजन्तु	स्थान	
१	२०७९/०५/१२	मृत चितुवाको बच्चा (१)	पर्वत जिल्ला कुश्मा न.पा.३ दुर्लुङ	डि.व.का.,पर्वतको परिसरमै खाल्डो खनी पुरिएको
२	२०७९/०६/०३	मृत चितुवाको (१)	पर्वत जिल्ला मोदी गा.पा. १ भुक्ताडले	डि.व.का.पर्वत परिसरमै खाल्डो खनी पुरिएको
३	२०७९/१०/०६	मृत चितुवा (१)	पर्वत जिल्ला पैयु गा.पा. ४ पर्वत ।	सव डि.व.का.त्रिवेणी हुवास पर्वत परिसरमै खाल्डो
४	२०७९/१०/०७	मृत चितुवा (१)	पर्वत जिल्ला कु न.पा. ४ पोखरा बागलुङ राजमार्ग	डि.व.का.पर्वत परिसरमै खाल्डो खनी पुरिएको
५	२०७९/११/१०	मृत चितुवाको पोथी बच्चा (१)	पर्वत जिल्ला कु.न.पा. ४, पर्वत ।	डि.व.का.पर्वत परिसरमै खाल्डो खनी पुरिएको
६	२०७९/११/१९	मृत चितुवा (१)	पर्वत जिल्ला फलेवास न.पा. २ पर्वत	डि.व.का.पर्वत परिसरमै खाल्डो खनी पुरिएको
७	२०७९/१२/२९	मृत चितुवा (१)	पर्वत जिल्ला जलजला गा.पा. ७ केराबारी	डि.व.का.पर्वत परिसरमै खाल्डो खनी पुरिएको
८	२०८०/१/०४	मृत चितुवा बच्चा (१)	पर्वत जिल्ला कुश्मा न.पा. ८ चुवा पर्वत।	डि.व.का.पर्वत परिसरमै खाल्डो खनी पुरिएको
९	२०८०/२/३२	मृत चितुवा (१)	पर्वत जिल्ला फलेवास न.पा. २, पर्वत ।	डि.व.का.पर्वत परिसरमै खाल्डो खनी पुरिएको
१०	२०८०/३/४	मृत चितुवा (१)	पर्वत जिल्ला कुश्मा न.पा. १ पर्वत	डि.व.का.पर्वत परिसरमै खाल्डो खनी पुरिएको
११	२०८०/१/१८	बादर (१)	पर्वत जिल्ला कु.न.पा. ६ पर्वत	सुरक्षित तवरले जंगलमा छोडिएको

अनुसुची ६ : डिभिजन वन कार्यालय, पर्वतको आ.व. २०७९/२०८० मा पशुधन/मानविय क्षतीको राहत वितरणको बार्षिक प्रगती विवरण

सि. नं.	पिडित / कृषकको नाम थर	ठेगाना	घटना मिति	घटना घटाउने वन्यजन्तु	क्षतिको किसिम	क्षतिको संख्या	उपलब्ध गराईएको राहत रकम	कैफियत
१	ज्ञानेन्द्र प्रसाद भट्टराई	विहादी ५	२०७९/१/२५	चितुवा	माउ बाखा	३	२००००	
२	जित बहादुर राना	महाशिला ३	२०७९/२/४	चितुवा	माउ बाखा	२	२००००	
३	हुम प्रसाद पौडेल	महाशिला १	२०७९/२/१७	चितुवा	माउ बाखा	१	१००००	
४	केशर बहादुर राना	पैयुं १	२०७९/२/३	चितुवा	माउ बाखा	२	२००००	
५	यमकला काफ्ले	पैयुं २	२०७९/२/१७	चितुवा	माउ बाखा	१	१००००	
६	चन्द्र बहादुर दर्जि	पैयुं ४	२०७९/०१/२०	चितुवा	ब्याउने बाखा	१	१००००	
७	खुम कुमार थापा	पैयुं २	२०७९/२/१२	चितुवा	माउ बाखा	१	१००००	
८	विष्णु प्रसाद न्यौपाने	पैयुं १	२०७८/१२/२३	चितुवा	माउ बाखा	१	१००००	
९	नुमकला शर्मा	पैयुं २	२०७९/०२/१६	चितुवा	बाखा	१	१००००	
१०	सुनिता लुईटेल न्यौपाने	विहादी ४	२०७९/०३/०७	चितुवा	माउ बाखा	१	१००००	
११	मिनराज काफ्ले	पैयुं ३	२०७९/०२/१३	चितुवा	माउ बाखा	१	१००००	
१२	हुमकान्त न्यौपाने	विहादी ४	२०७९/०२/२३	चितुवा	माउ बाखा	१	१००००	
१३	गोविन्द बहादुर नेपाली	कु.न.पा.३	२०७८/०९/२५	चितुवा	माउ बाखा	१	१००००	
१४	इन्द्र प्रसाद पौडेल	महाशिला ५	२०७९/०१/१०	चितुवा	बोका	१	७०००	
१५	मेनुका पन्त	महाशिला ५	२०७८/११/२४	चितुवा	माउ बाखा	१	९०००	
१६	लक्ष्मी देवी पौडेल	महाशिला ५	२०७९/०२/१०	चितुवा	बाखा	४	३००००	
१७	गंगा माया नेपाली	महाशिला ५	२०७८/०८/१४	चितुवा	माउ बाखा	१	१००००	

सि. नं.	पिडित / कृषकको नाम थर	ठेगाना	घटना मिति	घटना घटाउने बन्यजन्तु	क्षतिको किसिम	क्षतिको संख्या	उपलब्ध गराईएको राहत रकम	कैफियत
१८	तग बहादुर सुनार	महाशिला ५	२०७८/०९/२८	चितुवा	मास बाखा	१	१००००	
१९	राजु वि.क.	महाशिला ५	२०७८/०८/२२	चितुवा	बाखा	१	१००००	
२०	टंक बहादुर हमाल	महाशिला ५	२०७८/०८/२०	चितुवा	बाखा	१	१००००	
२१	कला कुमारी उचै ठकुरी	महाशिला ५	२०७८/०९/१०	चितुवा	बाखा	३	२५०००	
२२	मिना कुमारी पौडेल	मोदी ५	२०७८/०९/११	चितुवा	बाच्छी	१	८०००	
२३	विष्णु लामिछाने	मोदी ६	२०७८/०३/२०	चितुवा	मास बाखा	२	२००००	
२४	सरस्वती शर्मा	मोदी २	२०७८/०९/८	चितुवा	पाडो	१	९०००	
२५	भलक शर्मा चपाइ	मोदी २	२०७८/०४/२	चितुवा	बोका	१	८०००	
२६	गोविन्द प्रसाद शर्मा	मोदी २	२०७८/१०/१५	चितुवा	पाडी	१	७०००	
२७	राम्जी शर्मा	मोदी २	२०७८/०९/१८	चितुवा	पाडा	१	८०००	
२८	समिक्षा सुवेदी	जलजला ७	२०७८/०८/१८	चितुवा	पाडी	१	१००००	
२९	गोविन्द बहादुर क्षेत्री	जलजला ८	२०७७/०२/०१	चितुवा	मानविय	१	९९४५	
३०	गिता लामिछाने	मोदी ६	२०७८/०४/२५	चितुवा	बाखा	१	१००००	
३१	हेम प्रसाद अधिकारी	फलेवास ३	२०७७/००/२८	चितुवा	बोका	१	१००००	
३२	नर बहादुर खड्का	विहादी १	२०७८/०७/२८	चितुवा	मास बाखा	१	१००००	
३३	यमबहादुर सुवेदी	विहादी १	२०७८/१०/१३	चितुवा	बाखा	२	२००००	
३४	गम्भिर सिं राना	पैयुं २	२०७८/१०/२०	चितुवा	बाखा	१	१००००	
३५	पिमा थापा	पैयुं २	२०७८/०९/७	चितुवा	बाखा	१	७०००	

सि. नं.	पिडित / कृषकको नाम थर	ठेगाना	घटना मिति	घटना घटाउने बन्यजन्तु	क्षतिको किसिम	क्षतिको संख्या	उपलब्ध गराईएको राहत रकम	कैफियत
३६	डिल माया भारती	पैयु ६	२०७८/१०/१३	चितुवा	बाखा	१	१००००	
३७	तेजराम सापकोटा	पैयु ६	२०७८/०९/२९	चितुवा	बाखा	१	१००००	
३८	खगेन्द्र प्रसाद तिवारी	पैयु ६	२०७८/०९/११	चितुवा	बाखा	१	१००००	
३९	शिव मल्ल	पैयु ६	२०७८/०९/२२	चितुवा	बाखा	५	३००००	
४०	राजन आले	महाशिला ३	२०७८/०११/१९	चितुवा	बाखा	१०	७२०००	
४१	राम कुमारी नेपाली	महाशिला ५	२०७८/१०/२५	चितुवा	बाखा १ पाडा १	२	१७०००	
४२	विन्दु नेपाली	महाशिला ३	२०७८/०९/८	चितुवा	बाखा	२	१००००	
४३	तुलसी प्रसाद पाध्या	महाशिला ५	२०७८/०११/२०	चितुवा	बाखा	१	७०००	
४४	गेत बहादुर खत्री	मोदी ७	२०७८/०४/५	चितुवा	बाखा	१	९०००	
४५	डिलनाथ भारती	मोदी २	२०७८/०९/१०	चितुवा	पाडो	२	१००००	
४६	बलराम जैसी	मोदी २	२०७८/०९/१७	चितुवा	पाडो	१	८०००	
४७	मिठु प्रसाद शर्मा	मोदी २	२०७८/१०/२५	चितुवा	पाडो	१	७०००	
४८	तिलोचन पाध्या	मोदी २	२०७८/१०/०३	चितुवा	पाडो	१	१००००	
४९	ढाकाराम पाध्या	मोदी २	२०७८/०९/२५	चितुवा	बाखा	१	१००००	
५०	जमुना जैसी	मोदी ३	२०७८/०८/३०	चितुवा	बाखा	१	६०००	
५१	रुद्र प्रसाद शर्मा	मोदी २	२०७८/०९/०८	चितुवा	बाखा	१	१५०००	
५२	राम बहादुर खड्का	मोदी ३	२०७८/१२/२९	चितुवा	बाखा	१	९०००	

सि. नं.	पिडित / कृषकको नाम थर	ठेगाना	घटना मिति	घटना घटाउने बन्यजन्तु	क्षतिको किसिम	क्षतिको संख्या	उपलब्ध गराईएको राहत रकम	कैफियत
५३	कमला क्षेत्री	मोदी ५	२०७८/०३/३०	चितुवा	बाखा	१	९०००	
५४	तिलक बहादुर सुवेदी क्षेत्री	मोदी ५	२०७८/०४/१६	चितुवा	बाखा	१	१००००	
५५	जुना नेपाली	पैयु ४	२०७८/१२/२३	चितुवा	बाखा	३	२५०००	
५६	यम कुमारी सेन	पैयु ४	२०७८/१२/१२	चितुवा	बाखा	१	८५००	
५७	डण्डपानी साकी	पैयु ४	२०७८/०४/२८	चितुवा	बंगुर	१	९०००	
५८	राधा सापकोटा	पैयु ३	२०७८/११/१०	चितुवा	बाखा	१	९०००	
५९	मिना दर्जी	पैयु ६	२०७८/११/२०	चितुवा	बाखा	३	२७०००	
६०	भुमा कुमारी शर्मा	पैयु ३	२०७८/११/२९	चितुवा	बाखा	१	८५००	
६१	उमादेवी बसेल	पैयु ३	२०७८/१२/२०	चितुवा	बोका	१	९०००	
६२	टिका कुमारी कार्की क्षेत्री	फ.न.पा.२	२०७८/०९/२७	चितुवा	बाखा	१	१००००	
६३	विष्णु कुमारी कामी	कु.न.पा. १	२०७८/०७/२८	चितुवा	बाखा	१	८०००	
६४	लक्ष्मी कुमारी घर्ति	कु.न.पा. १	२०७८/०७/१३	चितुवा	बाखा	१	१००००	
६५	पूर्णवती पौडेल	कु.न.पा. १०	२०७८/११/३	चितुवा	बाखा	१	५०००	
६६	शारदा कुमारी शर्मा	कु.न.पा. ९	२०७८/११/१७	चितुवा	बाखा	१	१००००	
६७	ललिता दमै	कु.न.पा. ८	२०७८/११/१०	चितुवा	बाखा	१	१००००	
६८	कमल तिवारी	कु.न.पा. १४	२०७८/०४/२५	चितुवा	बाखा	१	१००००	
६९	सरास्वती शर्मा	मोदी २	२०७९/०१/०६	चितुवा	पाठो	१	५०००	
७०	मंगले विश्वकर्मा	मोदी ६	२०७९/०३/२१	चितुवा	माउ बाखा	१	१००००	

सि. नं.	पिडित / कृषकको नाम थर	ठेगाना	घटना मिति	घटना घटाउने बन्यजन्तु	क्षतिको किसिम	क्षतिको संख्या	उपलब्ध गराईएको राहत रकम	कैफियत
७१	चिन्तामणी तिवारी	कु.न.पा. १०	२०७८/१२/०९	चितुवा	बाखा	१	९५००	
७२	गिता सुनार (वि.क.)	कु.न.पा. ११	२०७८/१२/०६	चितुवा	बाखा	१	१००००	
७३	पुतली दर्जि	कु.न.पा. २	२०७८/१२/१९	चितुवा	बाखा	१	९५००	
७४	बाबुराम लम्साल	मोदी ८	२०७९/०३/३२	चितुवा	बोका	१	९५००	
७५	मन्जु कुमारी भण्डारी	फ.न.पा. २	२०७९/०२/२३	चितुवा	बोका, बाखा, पाठो	३	२७०००	
७६	चरिमाया नेपाली	फ.न.पा. ११	२०७८/१२/१६	चितुवा	बाखा	१	१००००	
७७	सुरज सापकोटा	फ.न.पा. ३	२०७९/०२/३१	चितुवा	बाखा, बोका	२	२००००	
७८	उमेश नेपाली	मोदी ६	२०७९/०१/०३	चितुवा	बाखा	१	९५००	
७९	निरञ्जन के.सी.	महाशिला ४	२०७९/०४/२८	चितुवा	बोका	१	९०००	
८०	दुर्गा कुमारी लामिछाने	मोदी ६	२०७८/१२/२३	चितुवा	बाखा	१	१००००	
८१	राज प्रसाद पौडेल	मोदी ८	२०७९/०४/०१	चितुवा	माउ बाखा	१	१००००	
८२	कोपिला उपाध्याय	जलजला ८	२०७९/०६/१३	चितुवा	बाखा, पाठी	२	१८०००	
८३	राजिव महत क्षेत्री	जलजला ८	२०७९/०२/३०	चितुवा	बोका	१	९५००	
८४	लाल बहादुर नेपाली	मोदी ८	२०७९/०६/०१	चितुवा	माउ बाखा	१	१००००	
८५	बत्ति दमिनी	मोदी ८	२०७९/०४/१७	चितुवा	माउ बाखा	१	९५००	
८६	तिल कुमारी सुवेदी	जलजला ५	२०७९/०७/१२	चितुवा	पाडी	१	१००००	
८७	माया क्षेत्री (कालिका कृषि तथा पशुपंक्षी फर्म)	कु.न.पा. २	२०७९/०४/१५	चितुवा	बोका	१	९५००	

सि. नं.	पिडित / कृषकको नाम थर	ठेगाना	घटना मिति	घटना घटाउने बन्यजन्तु	क्षतिको किसिम	क्षतिको संख्या	उपलब्ध गराईएको राहत रकम	कैफियत
८८	मन कुमारी दर्जि	मोदी १	२०७८/११/१९	चितुवा	बाखा	१	१००००	
८९	बाबुराम तिमिल्सिना	मोदी २	२०७९/०६/०९	चितुवा	पाडी	१	९०००	
९०	दिर्ग बहादुर सुनार	पैयु ३	२०७९/०३/२२	चितुवा	बाखा		१८०००	
९१	टेक बहादुर राना	पैयु २	२०७९/०३/२१	चितुवा	बोका	१	९५००	
९२	सुरेन्द्र प्रसाद शर्मा	पैयु ५	२०७९/०३/२२	चितुवा	माउ बाखा	१	९५००	
९३	उमादेवी वस्थाल	पैयु ७	२०७९/०४/१०	चितुवा	माउ बाखा	१	९५००	
९४	मन बहादुर राना	पैयु ६	२०७९/०५/०४	चितुवा	माउ बाखा	१	९५००	
९५	डिल्लिराम भुषाल	पैयु ३	२०७९/०३/११	चितुवा	माउ बाखा	१	९५००	
९६	तोप बहादुर थापा क्षेत्री	पैयु ६	२०७९/०२/१४	चितुवा	बोका	१	९०००	
९७	खेम कुमारी अधिकारी	पैयु ६	२०७९/०५/०६	चितुवा	बोका	१	९५००	
९८	सुक बहादुर क्षेत्री	पैयु ६	२०७९/०६/१०	चितुवा	पाडा	१	८०००	
९९	तेजेन्द्र गौतम	पैयु ६	२०७९/०५/०३	चितुवा	माउ बाखा	१	९५००	
१००	भूपती शर्मा	पैयु ६	२०७९/०६/३०	चितुवा	माउ बाखा	२	१८०००	
१०१	रनु कुमारी कुवर	फ. न. पा. ११	२०७९/०६/०१	चितुवा	बाखा, बोका	३	२८०००	
१०२	नारायण प्रसाद रेग्मी	महाशिला ४	२०७९/०८/१७	चितुवा	व्याउने बाखा	१	१००००	
१०३	देवी कुमारी पौडेल	महाशिला ४	२०७९/८/२९	चितुवा	बाखा	१	१००००	
१०४	तिल बहादुर पौडेल क्षेत्री	महाशिला ४	२०७९/०८/१२	चितुवा	माउ बाखा	१	१००००	
१०५	टंक प्रसाद सुवेदी	कु. न. पा. १२	२०७९/०५/२९	चितुवा	बाखा	१	१००००	

सि. नं.	पिडित / कृषकको नाम थर	ठेगाना	घटना मिति	घटना घटाउने बन्यजन्तु	क्षतिको किसिम	क्षतिको संख्या	उपलब्ध गराईएको राहत रकम	कैफियत
१०६	डिल बहादुर साकी	कु.न.पा. १२	२०७९/०६/१९	चितुवा	बाखा	१	१००००	
१०७	गोविन्द नेपाली	कु.न.पा. ९	२०७९/०७/१९	चितुवा	बाखा	१	९५००	
१०८	आनन्दमणी रखाल	कु.न.पा. १२	२०७९/०८/१९	चितुवा	माउ बाखा	१	१००००	
१०९	नारायण बहादुर वि.क.	कु.न.पा. १२	२०७९/७/२८	चितुवा	बाखा,बोका	४	३८०००	
११०	सन्तोष पौडेल	फ.न.पा. ५	२०७९/१०/१९	चितुवा	पाठो	१	८०००	
१११	रामचन्द्र लम्साल	मोदी ८	२०७९/०८/१५	चितुवा	बाखा	१	१००००	
११२	चन्द्रकली कुवर	फ.न.पा.४	२०७९/०८/११	चितुवा	माउ बाखा १	१	१००००	
११३	प्रेम बहादुर अधिकारी	जलजला गा.पा २	२०७९/०४/५	चितुवा	बाखा	१	९५००	
११४	उमानाथ शर्मा	कु.न.पा ३	२०७९/०६/९	चितुवा	बाखा	१	९५००	
११५	पिताम्बर गौतम	मोदी गा.पा.६	२०७९/०२/२२	चितुवा	बाखा	१	२७०००	
११६	संगिता वि.क.	मोदी गा.पा.६		चितुवा	खसि	१	९०००	
११७	माया दमै	कु.न.पा. ८		चितुवा	बाखा	३	२७०००	
११८	भगवती पौडेल शर्मा	कु.न.पा. ३		चितुवा	बाखा	१	९५००	
११९	लेखनाथ पौडेल	कु.न.पा.३		चितुवा	बाखा,बोका	३	९५००	
१२०	दुर्गा बहादुर गुरुङ	महाशिला गा.पा ३		चितुवा	बाखा	१	९०००	
१२१	पार्वती कुमारी शर्मा चापागाई	कु.न.पा. ३		चितुवा	बाखा	१	१९०००	

सि. नं.	पिडित / कृषकको नाम थर	ठेगाना	घटना मिति	घटना घटाउने बन्यजन्तु	क्षतिको किसिम	क्षतिको संख्या	उपलब्ध गराईएको राहत रकम	कैफियत
१२२	मनरुपा साकी	महाशिला गा. पा. ३		चितुवा	बाखा	१	१०००	
१२३	गणेश बहादुर घर्ति क्षेत्री	मोदी गा. पा. ६		चितुवा	बाखा	२	१०००	
१२४	कुल प्रसाद पौडेल	महाशिला गा. पा. ५		चितुवा	बाखा	१	१००००	
१२५	रत्न कुमारी सुवेदी	कु. न. पा. १		चितुवा	बाखा	२	१०००	
१२६	पूर्ण कुमारी घर्ति	मोदी गा. पा. ६		चितुवा	बाखा	१	१०००	
१२७	तारा बहादुर क्षेत्री	कु. न. पा. १		चितुवा	बोका	१	१५००	
१२८	संगिता कुमारी शर्मा	कु. न. पा. ३		चितुवा	बाखा	१	१०००	
१२९	जयन्ती पौडेल	कु. न. पा. ११		चितुवा	बोका	१	१०००	
१३०	देवी शर्मा	मोदी गा. पा. ६		चितुवा	बोका	१	१५००	
१३१	टंक प्रसाद सुवेदी	कु. न. पा. १२		चितुवा	बाखा	१	२००००	
१३२	लक्ष्मीधर पाध्या	कु. न. पा. ३		चितुवा	बाखा	१	१०००	
१३३	लिलावती आचार्य पोखेल	कु. न. पा. ८		चितुवा	बाखा	२	१५००	
१३४	तेज ब. खत्री सुवेदी	मोदी ६		चितुवा	बाखा	१	१५००	
१३५	बदरश एगो एण्ड क्याटल फर्म रमेश प्र. शर्मा	फलेवास न. पा. ६		चितुवा	बाखा	१	१९०००	

सि. नं.	पिडित / कृषकको नाम थर	ठेगाना	घटना मिति	घटना घटाउने बन्यजन्तु	क्षतिको किसिम	क्षतिको संख्या	उपलब्ध गराईएको राहत रकम	कैफियत
१३६	कान्ती कुमारी पाठक	महाशिला गा. पा. ३		चितुवा	माउं बाखा	१	१९०००	
१३७	लाख बहादुर हमाल	कुश्मा न. पा. ३		चितुवा	बाखा	२	२७०००	
१३८	जमुना साकी	मोदी गा. पा. ६		चितुवा	बाच्छी	२	९०००	
१३९	चातुराम जैशी	कुश्मा न. पा. ११		चितुवा	माउं बाखा	३	१८०००	
१४०	भद्र बहादुर कवर जोगी	फलेवास न. पा. २		चितुवा	बाखा	१	९५००	
१४१	शंकर बहादुर सुनार	कु. न. पा. ३		चितुवा	बाखा	३	१००००	
१४२	राजु प्रसाद खनाल	कु. न. पा. ३		चितुवा	बाखा	१	९०००	
१४३	भलक देवी शर्मा	कु. न. पा. ८		चितुवा	माउं बाखा	१	२७०००	
१४४	प्रेम बहादुर हमाल	महाशिला गा. पा. ५		चितुवा	बाखा	१	९०००	
१४५	सुशल फगामी	मोदी गा. पा. ४		चितुवा	बाखा	३	९०००	
१४६	मिन बहादुर क्षेत्री	मोदी गा. पा. ५		चितुवा	बाखा	१	४५०००	
१४७	लक्ष्मी कुमारी तिमिल्सिना	मोदी गा. पा. ६		चितुवा	बाखा	१	१८०००	
१४८	प्रेम कुमारी खड्का	मोदी गा. पा. ६		चितुवा	बाखा	५	९५००	
१४९	गोविराज दमाई	मोदी गा. पा. ५		चितुवा	बाखा	२	८५००	
१५०	कोमल नारायण पौडेल	कुश्मा ११	२०७८/११/२९	चितुवा	माउं बाखा	१	१००००	
१५१	हरिहर शर्मा	कुश्मा १	२०७८/०९/१९	चितुवा	पाडी	१	५०००	
१५२	केदारनाथ उपाध्याय पौडेल	फलेवास १	२०७८/१०/१८	चितुवा	माउं बाखा	१	१००००	

सि. नं.	पिडित / कृषकको नाम थर	ठेगाना	घटना मिति	घटना घटाउने बन्यजन्तु	क्षतिको किसिम	क्षतिको संख्या	उपलब्ध गराईएको राहत रकम	कैफियत
१५३	बिशाल कार्की	मोदी ६	२०७९/१/२२	चितुवा	बाखा	१	१००००	
१५४	चन्द्र कली खत्री	मोदी ६	२०७८/१२/२१	चितुवा	ब्याउने बाखा	१	१००००	
१५५	राजकुमार गौतम	मोदी ६	२०७९/३/०७	चितुवा	ब्याउने बाखा	१	१००००	
१५६	पुर्णकली सुनार	मोदी ६	२०७८/११/०६	चितुवा	बाखा	१	८०००	
१५७	मायादेवी कुंवर	फलेवास ५	२०७८/१२/०६	चितुवा	माउ बाखा	१	१००००	
१५८	विष्णु कुमारी शर्मा	फलेवास १०	२०७९/०२/१०	चितुवा	बाखा	३	९५००	
१५९	गीता कुमारी कुंवर	फलेवास ६	२०७९/०२/१८	चितुवा	माउ बाखा	१	१००००	
१६०	छत्र कुमारी शर्मा भट्टराई	फलेवास ७	२०७९/०३/२८	चितुवा	बोका	१	१००००	
१६१	चन्द्रवती पौडेल	फलेवास ७	२०७८/१२/१४	चितुवा	माउ बाखा	१	१००००	
१६२	बबिता श्रेष्ठ	फलेवास ७	२०७८/१२/१५	चितुवा	माउ बाखा	१	१००००	
१६३	मिन बहादुर गुरूङ्ग	महाशिला ५	२०७९/०३/२८	चितुवा	माउ बाखा	१	१००००	
१६४	डिल बहादुर गुरूङ्ग	महाशिला ३	२०७९/०३/९	चितुवा	बाखा	६	५४०००	
१६५	युवराज रिमाल	मोदी ७	२०७९/०३/०२	चितुवा	बोका, पाठी	५	६२०००	
१६६	चन्द्र बहादुर क्षेत्री	मोदी ५	२०७८/११/२३	चितुवा	माउ बाखा	२	२००००	
१६७	हर्क बहादुर घले	मोदी १	२०७८/१२/२५	चितुवा	माउ बाखा	१	१००००	
१६८	मिम बहादुर लामिछाने	मोदी ६	२०७९/१/११	चितुवा	माउ बाखा	१	१००००	
१६९	ओम कुमारी लामिछाने	मोदी ६	२०७९/१/०४	चितुवा	बाखा	१	९०००	
१७०	शेष कान्त शर्मा	कुश्मा २	२०७८/११/२१	चितुवा	ब्याडे बोका	१	९०००	

सि. नं.	पिडित / कृषकको नाम थर	ठेगाना	घटना मिति	घटना घटाउने बन्यजन्तु	क्षतिको किसिम	क्षतिको संख्या	उपलब्ध गराईएको राहत रकम	कैफियत
१७१	विनिता तिवारी चपाई	मोदी ६	२०७९/९/२३	चितुवा	माउ बाखा	१	२००००	
१७२	निरज कुंवर	मोदी ६	२०७८/११/३	चितुवा	बाखा	१	३००००	
१७३	रूपक भट्ट	कुश्मा २	२०७८/८/२८	चितुवा	ब्याडे बोका	१	३८०००	
१७४	रुमा कुमारी तिवारी	फ.न.पा. ४	२०७८/९/०५	चितुवा	माउ बाखा	१	१००००	
१७५	श्री नवराज शर्मा	मोदी गा.पा २	२०७८/१०/२२	चितुवा	गोरु	१	२००००	
१७६	श्री शेर बहादुर क्षेत्री	मोदी गा.पा २	२०७८/१०/२८	चितुवा	माउ बाखा	१	१२०००	
१७७	श्री जमुना परियार	कु.न.पा १३	२०७८/०७/२२	चितुवा	बाखा	१	८०००	
१७८	श्री ईश्वरी प्रसाद भुषाल	कु.न.पा ११	२०७८/११/०५	चितुवा	बाच्छी	१	६०००	
१७९	श्री गोपी पुरी सन्ध्यासी	कु.न.पा १०	२०७८/११/१३	चितुवा	गोरु	१	३००००	
१८०	श्री पार्वती गिरी	कु.न.पा २	२०७८/०९/२०	चितुवा	माउ बाखा	१	९०००	
१८१	श्री एक नारायण खनाल	महाशिला ३	२०७८/११/२७	चितुवा	माउ बाखा	१	८५००	
१८२	श्री मिना कुमारी पाठक क्षेत्री	फलेवास न.पा ७	२०७८/०७/२८	चितुवा	बाखा	४	३५०००	
१८३	श्री कृष्ण प्रसाद तिवारी	फ.न.पा ५	२०७८/०७/०२	चितुवा	बाखा	१	७०००	
१८४	श्री लाल बहादुर वि.क	फलेवास न.पा ७	२०७८/०७/०१	चितुवा	माउ बाखा	३	३००००	
१८५	श्री लक्ष्मी देवकोटा शर्मा	मोदी गा.पा ७	२०७८/१२/०९	चितुवा	माउ बाखा	१	१००००	
१८६	श्री दिपा खड्का	मोदी गा.पा ६	२०७८/०६/०२	चितुवा	माउ बाखा	१	१००००	
१८७	श्री राम बहादुर पौडेल	मोदी गा.पा ५	२०७८/११/०१	चितुवा	माउ बाखा	१	८५००	
१८८	श्री देवी कुमारी कुंवर	मोदी गा.पा ५	२०७८/०३/०१	चितुवा	बोका	१	१००००	

सि. नं.	पिडित / कृषकको नाम थर	ठेगाना	घटना मिति	घटना घटाउने बन्यजन्तु	क्षतिको किसिम	क्षतिको संख्या	उपलब्ध गराईएको राहत रकम	कैफियत
१८९	श्री सरिता कुमारी उपाध्याय	कुश्मा न.पा ३	२०७८/०५/१०	चितुवा	बाखा	१	१००००	
१९०	श्री देवी कुमारी क्षेत्री	कुश्मा न.पा ३	२०७८/१२/१८	चितुवा	बाखा	२	७०००	
१९१	श्री तारा कुमारी रखाल	कुश्मा न.पा १०	२०७८/१०/२३	चितुवा	पाडो	१	१२०००	
१९२	श्री डिल्लीराम शर्मा	कुश्मा न.पा ३	२०७८/१२/२६	चितुवा	पाठा पाठी	२	८०००	
१९३	श्री देवी वि. क.	कुश्मा न.पा ३	२०७८/०९/०५	चितुवा	ब्याउने बाखा	१	१५००	
१९४	श्री टेक बहादुर गुरूङ्ग	महाशिला ५	२०७८/१०/२०	चितुवा	माउं बाखा	४	४००००	
१९५	श्री हर्क बहादुर सुनार	महाशिला ५	२०७८/१०/१२	चितुवा	माउं बाखा	१	७०००	
१९६	श्री तुलसी प्रसाद पाध्या	महाशिला ५	२०७८/०९/२९	चितुवा	ब्याउने बाखा	१	७०००	
१९७	श्री छविलाल विश्वकर्मा	महाशिला ५	२०७८/१०/१२	चितुवा	ब्याउने बाखा	३	३००००	
१९८	श्री हुम कुमारी पौडेल क्षेत्री	महाशिला ४	२०७८/१२/१३	चितुवा	माउं बाखा	१	८०००	
१९९	श्री दिवाकर तिमिल्सिना	मोदी ७	२०७८/११/२२	चितुवा	माउं बाखा	१	१००००	
२००	श्री विष्णु प्रसाद पाध्या सुवेदी	मोदी ५	२०७८/१२/२२	चितुवा	माउं बाखा	२	१५०००	

राहत प्राप्त गर्ने कृषक संख्या:-२०० जना

राहत वितरणका लागि प्राप्त रकम:- २६८६९४५

अनुसुची ७ : डिभिजन वन कार्यालय, पर्वतको आ.व. २०७९/०८० सम्म दर्ता भएको निजी वनहरूको विवरण

सि. नं.	जग्गाधनीको नामथर र ठेगाना	जग्गाको ठेगाना	जग्गाकोकि.नं.	जम्मा क्षेत्रफल -रोपनी)	प्रमाणपत्र नं र दर्ता मिति	सम्पर्क फोन नं.	सम्बन्धित सब डि.व.का.	कैफियत
१	पिताम्बर शर्मा	कटुवाचौपारी-२	५६,५६,५६,५६,५६,५६	१६-५-२-१	१ र २०४४/५/२३	९८४७६२६०२५	शिवालय	
२	बम ब. जि.सी.	लेखफाँट-६	१४,४१,३७६	७-१-०-१	२ र २०४६/२/२९	९८०५२९०४२१	कालीगण्डकी	
३	मनिराज गुरुङ्ग	दुलुङ -१	७९५	६९-१५-१-१	३ र २०४६/३/८	९८४७७०००१७	शिवालय	
४	हरिमान गुरुङ्ग	देउराली-९	१	३-४-०-१	४ र २०४६/३/८	९८०५१८६९३१	मोदी	
५	उपेन्द्र गुरुङ्ग	देउराली - ९	५५३	४-९-०-१	५ र २०४६/११/२५		मोदी	बसाईसराई गरेको
६	भोलानाथ शर्मा	खानीगाँऊ-१	१३७,१७५	९-१२-०-०	६ र २०५४/३/३१	९८५१०७०४७३	शिवालय	
७	ईश्वरी प्र. तिवारी	मुडिकुवा-६	३७३,३८२	८-८-०-०	७ र २०५४/३/३१	९८४७६४१७०७	शिवालय	
८	बालाकृष्ण चापागाई	पकुवा-६	३५०	६-१५-२-०	८ र २०५४/३/३१	९८४७६६३१९	शिवालय	
९	गोबिन्द प्र. शर्मा तिमित्सिना	लिमिठाना- १ र ठानामौला ९	(लिमिठानको ८८६,८८८,९००) र ठानामौला ९को १८८,९९७, ऐ.वडा ६ को ४९६,५०६	१३-०-२-१	९ र २०५८/४/१०		फलेवास	बसाईसराई गरेको
१०	डिल कु. पाथ्या	आर्थर - ७	४५६	७-१३-१-१	१० र २०५८/९/२		शिवालय	बसाईसराई गरेको

सि. नं.	जगाधनीको नामथर र ठेगाना	जगाको ठेगाना	जगाकोकि.नं.	जम्मा क्षेत्रफल -रोपनी)	प्रमाणपत्र नं र दर्ता मिति	सम्पर्क फोन नं.	सम्बन्धित सब डि.व.का.	कैफियत
११	कमलनाथ पोखेल	कु.नं.पा.-९ (साविक शिवालय-८)	४७	१८-९-०-२	११ र २०६०/१२/१०	९८५७६३००४२	शिवालय	
१२	प्रेम प्र. लामिछाने	लिमिठाना-२	३१	१८-११-२-१	१२ र २०६५/१२/१६		फलेवास	
१३	इन्द्र प्रसाद भुसाल	साविक त्रिवेणी -८ हाल बेउलीबास -७	८९२	१-११-०-३	२०७२/३/३१		त्रिवेणी	
	त्रिवेणी -१							
१४	जिवलाल भुसाल	बेउलीबास -७	८९४	२-५-०-२	२०७२/३/३१		त्रिवेणी	
	त्रिवेणी-२ हाल बेउलीबास-५							
१५	डिल्लीराम शर्मा	त्रिवेणी-२ हाल बेउलीबास-६	६८८	०-१५-३-०	२०७२/३/३१		त्रिवेणी	
	त्रिवेणी-२ हाल बेउलीबास-६							
१६	विष्णु प्रसाद सुवेदी, देउराली-६, पर्वत	देउराली-७	५९४	१८-१-३-३	२०७२/३/३१	९८५७६२३६८५	मोदी	
१७	तारा प्रसाद तिवारी, देउपुर-८	देउपुर-५	५५०२५५८	५-१३-५-१	२०७२/३/३१		मोदी	

सि. नं.	जगाधनीको नामथर र ठेगाना	जगाको ठेगाना	जगाकोकि.नं.	जम्मा क्षेत्रफल -रोपनी)	प्रमाणपत्र नं र दर्ता मिति	सम्पर्क फोन नं.	सम्बन्धित सब डि.व.का.	कैफियत
१८	डिल कुमारी चपाई, देउपुर-५	देउपुर-३	५७०५५७१	६-०-०-०	२०७२/३/३१		मोदी	
१९	खडानन्द सापकोटा, सालिजा-५, पर्वत	सालिजा-३	७०३	८-११-१-०	२०७२/३/३१	९८६७६९२२८९	कालिगण्डकी	
२०	राधिका सुवेदी (भुसाल), सालिजा-४	सालिजा-३	३००	९-८-१-०	२०७२/३/३१	९८६७६२०५५६	कालिगण्डकी	
२१	टिकावल्लभ सुवेदी, सालिजा-४	सालिजा-३	५९८	५-१४-३-१	२०७२/३/३१		कालिगण्डकी	
२२	धर्मदत्त भुसाल जैसी, सालिजा-४	सालिजा-३	३०४	९-१-२-२	२०७२/३/३१	९८४६४८२५९३	कालिगण्डकी	
२३	थमकुमारी पौडेल भन्ने थमकुमारी क्षेत्री कु.न.पा.-१८ (साबिक पकुवा-८)	पकुवा-८	२३०	६-११-३-२	२०७२/३/३१		शिवालय	
२४	शिव प्र.पौडेल भन्ने शिव ब. क्षेत्री कु.न.पा.-१८ (साबिक पकुवा-८)	पकुवा-८	२२२	५-०-२-०	२०७२/३/३१		शिवालय	

सि. नं.	जगाधनीको नामथर र ठेगाना	जगाको ठेगाना	जगाकोकि.नं.	जम्मा क्षेत्रफल -रोपनी)	प्रमाणपत्र नं र दर्ता मिति	सम्पर्क फोन नं.	सम्बन्धित सब डि.व.का.	कैफियत
२५	त्रिलोचन तिमिल्सीना, पकुवा-८	पकुवा-८	५१३	२-३-२-३	२०७२/३/३१		शिवालय	
२६	किरण राज शर्मा, शंकरपोखरी-५	शंकरपोखरी-५	३०१९	१-१-२-३-२	२०७२/३/३१		फलेवास	
२७	जनक शर्मा पौडेल, शंकरपोखरी-५	शंकरपोखरी-५	३०२०	१-१-३-०-०	२०७२/३/३१		फलेवास	
२८	टेक कुमारी पौडेल, शंकरपोखरी-५	शंकरपोखरी-५	२५०७	१-५-२-३	२०७२/३/३१		फलेवास	
२९	भेषराज शर्मा, शंकरपोखरी-५	शंकरपोखरी-५	२५१७	२-१५-०-३	२०७२/३/३१		फलेवास	
३०	तारक बहादुर क्षेत्री भन्ने मानबहादुर क्षेत्री साविकखुर्कोट-२ हाल कु.न.पा-४	खुर्कोट -१	१६२५	७-९-२-१	२०७२/३/३१	९८४७६२२१३०	शिवालय	
३१	कृष्ण बहादुर नेपाली, पाङ्क-७ हाल कु.न.पा-३	पाङ्क-७ हाल कु.न.पा-३	६७८	१-१५-१-३	२०७२/३/३१	९८४६०८३८१५	शिवालय	

सि. नं.	जगाधनीको नामथर र ठेगाना	जगाको ठेगाना	जगाकोकि.नं.	जम्मा क्षेत्रफल -रोपनी)	प्रमाणपत्र नं र दर्ता मिति	सम्पर्क फोन नं.	सम्बन्धित सब डि.व.का.	कैफियत
३२	धनकुमारी श्रेष्ठ	शिवालय- ९ (हाल कु.न.पा-४)	७३५,६३६,७३७,७३८	५-१४-०-३	२०७२/३/३१		शिवालय	
३३	शिवालय-९ (हाल कु.न.पा-४) भागिरथ पाध्या, लुंखु-८	लुंखु-४	१००३	५-८-२-०	२०७२/३/३१		महाशिला	
३४	माधव प्रसाद शर्मा, कुर्घा-८	कुर्घा-८	८	५-१५-०-३	२०७२/३/३१	९८६७६०५६७२	महाशिला	
३५	पिताम्बर शर्मा, कुर्घा-३	कुर्घा-३	७३५	५-११-०-३	२०७२/३/३१		फलेवास	
३६	केशव प्रसाद पौडेल, कु.न.पा.-२ (साबिक खुर्कोट-५)	कु.न.पा.-२ (साबिक खुर्कोट-५)	दशबद्ध	७-१-२-०	२०७४/६/१	९८५७६३०३४४	शिवालय	

सि. नं.	जगाधनीको नामथर र ठेगाना	जगाको ठेगाना	जगाकोकि.नं.	जम्मा क्षेत्रफल -रोपनी)	प्रमाणपत्र नं र दर्ता मिति	सम्पर्क फोन नं.	सम्बन्धित सब डि.व.का.	कैफियत
३७	काशीराम खत्री (पराजुली),	बिहादी -३ (साबिक रानीपानी-९)	ब्लडट	९-९-२-०	२०७४/६/१		त्रिवेणी	
	बिहादी -३ (साबिक रानीपानी-९)							
३८	खगेश्वर भट्टराई,	बिहादी -३ (साबिक रानीपानी-८)	७८९	६-०-०-०	२०७४/६/१		त्रिवेणी	
	बिहादी -३ (साबिक रानीपानी-८)							
३९	नवराज सुवेदी कु.न.पा. १३, खौलालांकुरी	कु.न.पा. १३, खौलालांकुरी	२२६,२६७,१२६२ र १२६४	६-१२-३-२	२०७५/३/१२	९८५१११०३१३	शिवालय	
४०	नारायण प्रसाद सुवेदी कु.न.पा. ११, पकुवा	कु.न.पा. ११, पकुवा	३३१	४-१५-१-०	२०७५/३/१२		शिवालय	
४१	डिल्ली राम जैसी, फलेवास न.पा. ५, खानीगाउँ	फलेवास न.पा. ५, खानीगाउँ	१५,१६,१७,७००	१३-१२-१-०	२०७५/३/१२		फलेवास	
			जम्मा	३४९-१५-१-२				

१७.७६ हे.

अनुसुची ८ : डिभिजन वन कार्यालय, पर्वतको आ.व. २०७९/२०८० सम्म दर्ता भएको कबुलियती वन उपभोक्ता समूहहरूको विवरण

सि. नं.	दर्ता नं.	क.व.स. को नाम	ठेगाना	हस्तान्तरण मिति	कार्योजना अवधि (बर्ष)	क्षेत्रफल (हे.)	घरधुरी संख्या	जनसंख्या	कैफियत	सम्पर्क व्यक्ति	सम्पर्क नम्बर
१	१	सिर्मागोठ मजुवाफाँटा	मोदी गा.पा. ४, क्याङ्ग	२०६०२२०६१	४०	३४४	९	४४	महिलाको मात्र		
२	२	साहुखर्क	मोदी गा.पा. ४, क्याङ्ग	२०६०२२०६१	४०	३०४	७	५०	पुरुषको मात्र		
३	३	पातलपाखा	मोदी गा.पा. ४, क्याङ्ग	२०७३२२०७४	४०	०१५८	५	२०	महिला र पुरुष दुवै		
४	४	बाँसकोट	मोदी गा.पा. ४, क्याङ्ग	२०७३२२०७४	४०	१४९	७	३५	" "		
५	५	लगनशील उत्तीसिनी	मोदी गा.पा. ४, क्याङ्ग	२०७३२२०७४	४०	४१९	७	३६	" "		
६	६	ढाँके बिसाउना	मोदी गा.पा. ४, क्याङ्ग	२०७३२२०७४	४०	०१५	१५	८२	" "		
	जम्मा					१३४९	५०	२६७			

अनुसुची ९ : डिभिजन वन कार्यालय, पर्वतको आ.व. २०७९/२०८० सम्म दर्ता भएको धार्मिक वन उपभोक्ता समूहहरूको विवरण

सि.नं.	नाम	जग्गाको ठेगाना	जम्मा क्षेत्रफल (हेक्टर)	प्रजाति	कैफियत
१	श्री जैमिनिघाट धार्मिक वन	फलेवास न.पा. ६,पर्वत	१८.७७	तिजु, सिमल, कटुस, चिलाउने	
	जम्मा		१८.७७ हे.		

अनुसुची १० : पर्वत जिल्लामा आ.व. २०७९/२०८० सम्म वनको विवरण

सि. न.	वनको विवरण	संख्या	क्षेत्रफल (हे.)	लाभान्वित इस्थिरी (संख्या)	कैफियत
१	राष्ट्रिय वन		२५०३९.७३		
१.१	सामुदायिक वन	३८७	१४४२२	४४१०८	दोहोरिएको इस्थिरी समेत ।
१.२	कबुलियती वन	६	१३४९	२६७	सबै कबुलियती वनहरू मोदी गा.पा. छ, क्याखमा रहेको ।
१.३	हवन संरक्षण क्षेत्र (पञ्चासे)	१	१४४३०३		यस वनको कुल क्षेत्रफल ५७५५।७३ हे मध्ये पर्वतमा १४४३०३ हे. वन क्षेत्र तथा यस वनमा पर्वत जिल्ला अन्तर्गत मोदी गा.पा.८ मा ५ वटा, मोदी गा.पा.७ मा ७ वटा र कुश्मा न.पा. १४ मा १७ गरी जम्मा २९ वटा सा.व.उ.स. हरू पर्दछन् ।
१.४	सरकारद्वारा व्यवस्थित वन		९१२४६८		
२	धार्मिक वन	१	१८.७७	१०९	
३	निजी वन	४१	१७७६	४१	

स्रोत : डिभिजन वन कार्यालय, पर्वत ।

अनुसुची ११ : पर्वत जिल्लामा सामुदायिक वनमा आधारित वन उद्यमहरूको विवरण

क्र.सं.	उद्यमको नाम	ठेगाना	सव डिभिजन	सा.व.उ.स.को नाम
१	सामुदायिक खाद्य प्रशोधन उद्योग	मुडीकुवा ६	शिवालय	मोदीवेनी सावउस
२	पकुवा दुनाटपरी उद्यम	पकुवा ६,७	शिवालय	कपासे सालघारी सावउस
३	शिलारानी दुनाटपरी उद्यम	शालीग्राम ९	त्रिवेणी	रानी सावउस
४	छमर्के वायोविकेट उद्यम	शिवालय ९	शिवालय	कालीगण्डकी छमर्के पातल सावउस
५	देवी देउराली अल्लो उद्यम	क्याङ ६,७	शिवालय	कमेरे छहरेपाखो सावउसस
६	भाँत्रीसल्ला लप्सी उद्यम	दुलुङ ४	शिवालय	भाँत्रीसल्ला सावउस
७	नवजागरण अल्लो उद्यम	क्याङ ८,९	शिवालय	ल्होसेचिसाखर्क सावउस
८	वासनिगालो भडखोरे उद्यम	शिवालय १	शिवालय	भडखोरे सावउस
९	प्रगतीशिल अल्लो उद्यम	क्याङ ३,४	शिवालय	रेशापालत सावउस
१०	तारेभीर फर्निचर उद्यम	दुलुङ ६	शिवालय	तारेभिर सावउस
११	गुप्तेश्वर दुनाटपरी उद्यम	शिवालय ६,७	शिवालय	गुप्तेश्वर सावउस
१२	अर्चले सामुदायिक मौरी घर उद्यम	ठानामौला ९	महाशिला	अर्चले ओभेले सहले सावउस
१३	जंग वहादुर मौरी घर निर्माण उद्यम	लुंखु	महाशिला	चिसापानी कालिकादेवी सावउस
१४	धौलागीरी सुगन्धित तेल उद्योग	लेखपांट ७	कालगण्डकी	सिमल्टेचौर सावउस
१५	त्रिफला चुर्ण उद्यम	नाडलीवाङ १,२,३,५	कालगण्डकी	गुठाकोपाखो सावउस
१६	हम्पाल अल्लो प्रशोधन तथा कपडा वुनाई उद्यम	शालीजा ७	कालगण्डकी	हम्पाल सावउस
१७	हम्पाल लोक्ता प्रशोधन उद्योग	शालीजा ६	कालगण्डकी	हम्पाल सावउस
१८	देवीस्थान लप्सी प्रशोधन उद्यम	तुलीपोखरी ३	शिवालय	अवलडांडा सावउस
१९	शृजनसिल लप्सी उद्यम	थापाठाना ६	कार्कीनेटा	मेलपोखरी चिल्लेरी सावउस
२०	सगरमाथा वांस निगालो उद्यम	उराम १	त्रिवेणी	शिरवानी लिसेगैरा सावउस
२१	शिलारानी टपरी उद्यम	शालीग्राम ९	त्रिवेणी	रानी सावउस

अनुसुची १२ : डिभिजन वन कार्यालय, पर्वतको आ.व. २०७९/२०८० सम्म दर्ता भएको सामुदायिक वन उपभोक्ता समूहहरूको विवरण

क.स.	सा.व.को नाम	कोड	गाविस	वडा	सब डिभिजन	स्थानीय तह	क्षेत्रफल हे.	हस्तान्तरण मिति
सब-डिभिजन वन कार्यालय मोदी तथा मोदी गाउँपालिका अर्न्तगतका सामुदायिक वनहरू								
१	तसइपाखा	PBT/MO/05/01	भुक्ताडले	२	मोदी	मोदी १	१०/६१	२०५४/३/२३
२	बनपाला छहरा	PBT/MO/05/02	भुक्ताडले	१	मोदी	मोदी १	३९/४	२०५६/३/२७
३	लप्सीबोट	PBT/MO/05/03	भुक्ताडले	३,४	मोदी	मोदी १	३५/१	२०६३/६/२९
४	हाउडुक विस्वा	PBT/MO/05/04	भुक्ताडले	१	मोदी	मोदी १	३३/१४	२०७०/३/२८
५	बडारे कुन्दुपुनिलो	PBT/MO/05/05	भुक्ताडले	५,६ ठ ७	मोदी	मोदी १	४९/५	२०७१/३/३१
६	बनपाले भुमेथान	PBT/MO/08/01	देउराली	४,५	मोदी	मोदी ३	२०/६	२०५१/७/३०
७	घंइकपासे	PBT/MO/08/02	देउराली		मोदी	मोदी ३	९१/५	२०६८/३/५
८	मुसुरावारी	PBT/MO/08/03	देउराली		मोदी	मोदी ३	१०४	२०६८/१२/७
९	वनपाला घुस्ना	PBT/MO/08/04	देउराली	१	मोदी	मोदी ३	६६	२०६९/३/२५
१०	लांग्दी भुमे	PBT/MO/08/05	देउराली	२,३	मोदी	मोदी ३	६३/८	२०७०/३/२८
११	भुटने टापु	PBT/MO/09/01	देउपुर		मोदी	मोदी २	१९/५२	२०४८/८/१५
१२	कोस्ना	PBT/MO/09/02	देउपुर	४,६,७,९	मोदी	मोदी २	५९/३६	२०५०/११/६
१३	वनपाला लामोपाखा	PBT/MO/09/03	देउपुर	१	मोदी	मोदी २	११	२०५४/११/२९
१४	अलैंचीवारी	PBT/MO/09/04	देउपुर	६	मोदी	मोदी २	५/४५	२०५७/७/३०
१५	बान्दे	PBT/MO/09/05	देउपुर	६	मोदी	मोदी २	१/३	२०५७/७/३०
१६	भवानीथान	PBT/MO/09/06	देउपुर	३	मोदी	मोदी २	३/१२	२०५८/७/२४

क्र. स.	सा. व. को नाम	कोड	गाविस	वडा	सब डिभिजन	स्थानीय तह	क्षेत्रफल हे.	हस्तान्तरण मिति
१७	डासेको डांडा	PBT/MO/09/07	देउपुर	३	मोदी	मोदी २	७/६१	२०६१/११/३०
१८	कमरे	PBT/MO/12/01	बाजुङ	१	मोदी	मोदी ५	२१	२०५०/२/२६
१९	मान्देडुंगा	PBT/MO/12/02	बाजुङ	३	मोदी	मोदी ५	२२/९	२०५०/५/२२
२०	शाकिनीभौरख	PBT/MO/12/03	बाजुङ	१	मोदी	मोदी ५	९/९८	२०५०/१०/१
२१	बाउसेओखलुङगा	PBT/MO/12/04	बाजुङ	२	मोदी	मोदी ५	६१/२	२०५५/१२/२५
२२	चिहानपाखा	PBT/MO/12/05	बाजुङ	३	मोदी	मोदी ५	०/२५	२०५६/७/२८
२३	भुमेखडकारा	PBT/MO/12/06	बाजुङ, दुर्लुङ	८, ९	मोदी	मोदी ५	३६/१	२०५७/११/२४
२४	पातालकोट	PBT/MO/12/07	बाजुङ	४, ६, ७	मोदी	मोदी ५	३३/८	२०६०/३/१६
२५	तारेपहरा	PBT/MO/12/08	बाजुङ	४, ६, ७	मोदी	मोदी ५	१५/०७	२०६०/३/१६
२६	सिम्लेभिर	PBT/MO/12/09	बाजुङ	३	मोदी	मोदी ५	६/५४	२०६०/११/२९
२७	लप्सीबोट पाखा	PBT/MO/12/10	बाजुङ	६	मोदी	मोदी ५	१/९३	२०६१/२/२४
२८	पथरे छिपछिपे	PBT/MO/12/11	बाजुङ	४, ६, ७	मोदी	मोदी ५	१२/९५	२०६२/२/२४
२९	ढिकुमैदान दरवार	PBT/MO/12/12	बाजुङ	६, ८, ९	मोदी	मोदी ५	९०/१	२०६२/१२/८
३०	डडुवा काफ्लेबेफरे ओडार	PBT/MO/12/13	बाजुङ	४, ५, ८	मोदी	मोदी ५	३०/८	२०६३/७/१
३१	गडतारा	PBT/MO/17/01	तिलाहार	१, २, ३	मोदी	मोदी ६	३४/१	२०५१/१/१८
३२	सामेखोरिया	PBT/MO/17/02	तिलाहार	१, २	मोदी	मोदी ६	५/६२	२०५१/४/९
३३	एक्लेपाखा दानावगर	PBT/MO/17/03	तिलाहार	२, ३	मोदी	मोदी ६	२३/८	२०५२/४/१४

क्र. स.	सा. व. को नाम	कोड	गाविस	वडा	सब डिभिजन	स्थानीय तह	क्षेत्रफल हे.	हस्तान्तरण मिति
३४	ढाँडको पाखा	PBT/MO/17/04	तिलाहार	५,६	मोदी	मोदी ६	३३/१	२०५३/१०/२८
३५	थामाजुंग	PBT/MO/17/05	तिलाहार	९	मोदी	मोदी ६	२५/७	२०५४/२/१०
३६	डरक	PBT/MO/17/06	तिलाहार	८	मोदी	मोदी ६	११/३३	२०५४/११/२९
३७	मालेडाँडा	PBT/MO/17/07	तिलाहार, राम्जा	ति-७,८,९, रा-७	मोदी	मोदी ६	२४/७	२०५७/३/३०
३८	समथरी पाताल	PBT/MO/17/08	तिलाहार	४	मोदी	मोदी ६	८४/७	२०७३/३/३०
३९	सिद्धबाराहथान	PBT/MO/18/01	चित्रे	१,२,३,४,५,७,९	मोदी	मोदी ८	४०२	२०५१/८/२२
४०	पैरेपाखा	PBT/MO/18/02	चित्रे	९	मोदी	मोदी ८	३/९१	२०५५/३/२८
४१	शास्तिवन	PBT/MO/18/03	चित्रे	६	मोदी	मोदी ८	२०/३	२०५७/३/३०
४२	तालवराह	PBT/MO/18/04	चित्रे	२-९, ७-९	मोदी	मोदी ८	२६८	२०६४/१/४
४३	फाल्जु	PBT/MO/18/05	चित्रे	७	मोदी	मोदी ८	१५	२०६४/११/२८
४४	नकटिको पाखा	PBT/MO/21/01	राम्जा	५	मोदी	मोदी ७	१५	२०५०/११/२
४५	च्यानडाँडा	PBT/MO/21/02	राम्जा	९	मोदी	मोदी ७	३/९९	२०५१/३/२६
४६	अँधेरीपाखा	PBT/MO/21/03	राम्जा	३,४,५	मोदी	मोदी ७	१५/४	२०५२/३/२६
४७	मसिनेचौर चिहानडाँडा	PBT/MO/21/04	राम्जा	६	मोदी	मोदी ७	५	२०५५/१०/१८
४८	हिमखर्क	PBT/MO/21/05	राम्जा	१,२,३,५,६,७,९	मोदी	मोदी ७	१२/९	२०५९/११/३०
४९	जरेखोला पाखो	PBT/MO/21/06	राम्जा	२	मोदी	मोदी ७	१/८५	२०६४/११/२८
५०	सुरसुङ्गे	PBT/MO/21/07	राम्जा	४	मोदी	मोदी ७	३४	२०७३/३/३०

क्र. स.	सा. व. को नाम	कोड	गाविस	वडा	सब डिभिजन	स्थानीय तह	क्षेत्रफल हे.	हस्तान्तरण मिति
५१	छिपछिपे सिलिगोपाखो	PBT/SI/07/01	क्याड	१, २, ३, ४	मोदी	मोदी ४	१५/१	२०५२/३/२१
५२	जस्मेकेश्वरे	PBT/SI/07/02	क्याड	९	मोदी	मोदी ४	१६/२	२०५२/३/२१
५३	कमेरेपानी छहरापाखा	PBT/SI/07/03	क्याड	५, ६, ७	मोदी	मोदी ४	२४५	२०५२/३/२१
५४	ल्होसे चिसाखर्क	PBT/SI/07/05	क्याड	८, ९	मोदी	मोदी ४	२२६	२०६०/३/१६
५५	बराहतालथान पाताल	PBT/SI/07/06	क्याड	९	मोदी	मोदी ४	३४५/३	२०६१/११/३०
५६	गौराखर्क	PBT/SI/07/07	क्याड	१, २	मोदी	मोदी ४	१३७	२०६६/११/२८
५७	ढूलोटाउका	PBT/SI/07/08	क्याड	१, २	मोदी	मोदी ४	१०९	२०६६/११/२८
५८	खर्जुवास	PBT/SI/07/09	क्याड	३, ४	मोदी	मोदी ४	९९	२०६७/११/१७
५९	रेसापाताल	PBT/SI/07/10	क्याड	३, ४	मोदी	मोदी ४	१३०	२०६७/११/१८
६०	दुधिलोखर्क	PBT/MO/05/07	भुक		मोदी	मोदी १	४८/६१	२०७६/०२/०९
६१	महाभिरखोला				मोदी	मोदी १	३९७/५	२०७५/११/२७
	जम्मा						३९०७	

क्र.स.	सा. व. को नाम	जन्संख्या	घरधुरी	आफ्नै भवन	बैंक	खाता नं	सक्रियता	सम्पर्क व्यक्ति	सम्पर्क नं	कैफियत
१	तसइपाखा	१०२३	६४	छैन	ने.बैं.लि., कुश्मा	८१००३१०	मध्यम	हेमराज शाही	९८४६८२९८६९	
२	बनपाला छहरा	१२३६	१३६	छैन	रा.वा.बैं., कुश्मा	३५१७	मध्यम	विष्णु ब. अधिकारी	९८४७७०१२२६	
३	लप्सीबोट	४७८	८९	छ	रा.वा.बैं., कुश्मा	४६१४१	मध्यम	राम प्र. गुरुङ	९८४६४४०८४८	

सब-डिभिजन वन कार्यालय मोदी तथा मोदी गाउँपालिका अर्न्तगतका सामुदायिक वनहरू

क्र.स.	सा.व.को नाम	जनसंख्या	घरधुरी	आफ्नै भवन	बैंक	खाता नं	सक्रियता	सम्पर्क व्यक्ति	सम्पर्क नं	कैफियत
४	हाउदुक विस्वा	७३७	१३४	छैन			मध्यम	लोक ब. मल्ल	९८०५१७५२४	
५	बडारे कुन्दुपुनिलो	८९०	१७९	छैन	ने.बैं.लि., कुश्मा	७००३१०	मध्यम	जगत ब. गुरुङ		
६	बनपाले भुमेशान	३६७	७२	छ	रा.वा.बैं., कुश्मा	३८७१	मध्यम	राम बं पुन	९८४७६७२१३८	
७	घँङ्कपासे	३६७	२३८	छैन			निष्क्रिय			
८	मुसुरावारी	३६७	१३५	छैन	रा.वा.बैं., कुश्मा	१०८८३	मध्यम	रिशिराम सुवेदी	९८४७६०१२८४	
९	वनपाला घुस्ना	३६७	५७	छैन	ने.बैं.लि., कुश्मा	७००३१०	मध्यम	केशव पुन	९८२१३०९८३१	
१०	लांन्दी भुमे	५२७	१०८	छैन			निष्क्रिय	प्रेम ब. गुरुङ	९८४७६७८७९२	
११	भुटने टापु	०	५८	छैन	रा.वा.बैं., कुश्मा	३०२७	मध्यम	प्रतापराज शर्मा	९८४७७५७४३५	
१२	कोस्ना	२०३	२०२	छ	रा.वा.बैं., कुश्मा	२६६२	मध्यम	गंगा तिमिलिसना	९८४७७४८५४०	
१३	वनपाला लामोपाखा	३३३	६६	छैन	रा.वा.बैं., कुश्मा	३१३३	मध्यम	शमशेर नेपाली	९८०५१९५५५२	
१४	अलैंचीवारी	१०५	२४	छैन	रा.वा.बैं., कुश्मा	३१२७	मध्यम	शालीग्राम शर्मा	९८६७७६७८९३	
१५	बान्दे	१०८	१९	छैन	रा.वा.बैं., कुश्मा	२९५९	सक्रिय	हरिदत्त शर्मा	९८४७७०१६८९	
१६	भवानीथान	३९३	७८	छैन	रा.वा.बैं., कुश्मा	३३४०	मध्यम	मधुसुदन शर्मा	९८०५१९९२०४	
१७	डासेको डांडा	५९८	१२९	छैन	रा.वा.बैं., कुश्मा	३९३६	मध्यम	खिनाउरी क्षेत्री	९८०५२८१२२७	
१८	कमेरे	५९८	११४	छैन	ने.बैं.लि., कुश्मा	७००३१८	मध्यम	सूर्य ब. कंवर	९८१४१८०६३०	
१९	मान्देढुंगा	८०३	१४७	छ	ने.बैं.लि., कुश्मा	७००३१०	मध्यम	मिना शर्मा	९८४७७००८६५	
२०	शाकिनीभोरख	४२०	७७	छ	रा.वा.बैं., कुश्मा	७००३१०	मध्यम	सीता क्षेत्री	९८०५११३०९०	
२१	बाउसेओखलढुंगा	९६०	१७७	छ	ने.बैं.लि., कुश्मा	३२७९	मध्यम	लक्ष्मी क्षेत्री		
२२	चिहानपाखा	२०१	३९	छैन	रा.वा.बैं., कुश्मा	९६२०	निष्क्रिय	कल्पना नेपाली	९८०३१४५१७१	

क्र.स.	सा.व.को नाम	जनसंख्या	घरधुरी	आफ्नै भवन	बैंक	खाता नं	सक्रियता	सम्पर्क व्यक्ति	सम्पर्क नं	कैफियत
२३	भुमखडकारा	२३५	३९	छैन			मध्यम			
२४	पातालकोट	७७९	१३८	छैन	रा.वा.बैं., कुश्मा	३६५३	निष्क्रिय	गणेश ब. मल्ल	९८६७७०६८५४	
२५	तारेपहरा	६४५	११९	छैन	रा.वा.बैं., कुश्मा	४१०००५	मध्यम	मिन ब. केसि	९८०५२२८८८८२	
२६	सिम्लेमिर	४३७	८९	छैन	रा.वा.बैं., कुश्मा	३८५६	मध्यम	देवी क्षेत्री	९८६७६१५५२९	
२७	लप्सीबोट पाखा	६९६	११०	छैन	रा.वा.बैं., कुश्मा	३८३०	मध्यम	लाल ब. महत	९८०६१६९७५३	
२८	पथरे छिपछिपे	६६८	१५१	छैन	रा.वा.बैं., कुश्मा	३९७२	मध्यम	शेर ब. हमाल	९८०६११४१४६	
२९	डिकुमैदान दरवार	१२६३	२२३	छ	ने.बैं.लि., कुश्मा	२०१५	मध्यम	ओम प्र. पौडेल	९८४७६७२८०३	
३०	डडुवा काफ्लेबेफरे ओडार	४८५	७५	छैन	ने.बैं.लि., कुश्मा	४६२१	मध्यम	डण्डपाणी सुवेदी	९८४४६४७५५८	
३१	गड्तारा	१५९२	२५४	छैन	ने.बैं.लि., कुश्मा	७१००१०	मध्यम	तिलक ब. थापा	९८१३१०२८४५	
३२	सामेखोरिया	८१३	१०८	छैन	ने.बैं.लि., कुश्मा	२९७५	सक्रिय	लिला ब. जिसि	९८४९७०३३१२	
३३	एकलेपाखा दानावागर	१०५८	१७१	छैन	ने.बैं.लि., कुश्मा	३०४९	मध्यम	इन्द्र ब. मल्ल	९८०८७९६४२१	
३४	ढाँडको पाखा	९६१	१२९	छ	ने.बैं.लि., कुश्मा	३१४२	सक्रिय	निर्दोष लामिछाने	९८५७६३१३२२	
३५	शामाजुंग	१००३	१३९	छ	ने.बैं.लि., कुश्मा	३१३८	मध्यम	राम ब. थापा	९८०५१५०९६९	
३६	डरक	९२०	१३२	छैन	रा.वा.बैं., कुश्मा	३९०७	मध्यम	बाबुराम पराजुली	९८५७६३१०६६	
३७	मालेडाँडा	१०९२	२५१	छैन	रा.वा.बैं., कुश्मा	४२२३	मध्यम	गीता लामिछाने	९८४७६४१८०१	
३८	समथरी पाताल	०	१३२	छैन			मध्यम	हरि ब. केसि	९८४६०५८५५०	

क्र.स.	सा.व.को नाम	जनसंख्या	घरधुरी	आफ्नै भवन	बैंक	खाता नं	सक्रियता	सम्पर्क व्यक्ति	सम्पर्क नं	कैफियत
३९	सिद्धबराहथान	१८५५	४१९	छैन	ने.बैं.लि., कुश्मा	२९६६	सक्रिय	बिष्णु कुमारी गुरुङ	९८१६१२१५३०	
४०	पैरेपाखा	१४४	२४	छैन	रा.वा.बैं., कुश्मा	३३४४	मध्यम	अर्जुन प्र. चालिसे	९८४६१९८३९९	
४१	शान्तिवन	४०५	७०	छैन	रा.वा.बैं., कुश्मा	४६९१	निष्क्रिय	संगीता विक	९८०६१२६०७७	
४२	तालवराह	३३७३	५१०	छैन			मध्यम	खगेश्वरी शर्मा		
४३	फाल्गु	४३६	५१३	छैन	रा.वा.बैं., कुश्मा	९११६	निष्क्रिय			
४४	नकटिको पाखा	४१८	६८	छैन	ने.बैं.लि., कुश्मा	२९७०	मध्यम	ज्ञानेश्वर गौतम	९८४८०५९६२९	
४५	च्यानडाँडा	३४६	५४	छैन	ने.बैं.लि., कुश्मा	७००३१८	मध्यम	यदुनाथ शर्मा	९८४७६६९५३७	
४६	अंधेरीपाखा	९५८	१५६	छ	ने.बैं.लि., कुश्मा	७००३१०	मध्यम	भोग ब. गुरुङ	९८०५२३०८४२	
४७	मसिनैचौर विहानडाँडा	३७३	५५	छैन	ने.बैं.लि., कुश्मा	११४५	सक्रिय	इन्द्र ब. केसि	९८६०४९४९७९	
४८	हिमखर्क	१२९०	२०६	छैन	रा.वा.बैं., कुश्मा	३६७०	सक्रिय	नारायण प्र. शर्मा	९८५७६२५५२०	
४९	जरेखोला पाखो	४२	१२	छैन	रा.वा.बैं., कुश्मा	५८८२	निष्क्रिय	रुद्र प्र. उपाध्याय	९८४७६४५७८८	
५०	सुरसुङ्गे	०	५९	छैन						
५१	छिपछिपे सिलिंगेपाखो	११२३	२०५	छैन	रा.वा.बैं., कुश्मा	९०६८	मध्यम	धन ब. पुन	९८०६१६६७४९	
५२	जस्मेकेदारै	४२४	८८	छैन	ने.बैं.लि., कुश्मा	३१४१	मध्यम	बसन्त चौवाङ्गी	९८१९१९३८१३	
५३	कमरेपानी छहरापाखा	६३०	२४४	छैन	रा.वा.बैं., कुश्मा	९०१३	सक्रिय	भिम बं पुन	९८०५२१६४१८	
५४	ल्होसे विसाखर्क	६०८	१२५	छ	ने.बैं.लि., कुश्मा	७००३१०	मध्यम	तुल ब. पुन	९८०५१७०२४५	

क्र.स.	सा.व.को नाम	जनसंख्या	घरधुरी	आफ्नै भवन	बैंक	खाता नं	सक्रियता	सम्पर्क व्यक्ति	सम्पर्क नं	कैफियत
५५	बराहतालथान पाताल	४८७	८८	छैन	रा.वा.बैं., कुश्मा	३८३२	सक्रिय	धन ब. पुन	९८०६१६६७४९	
५६	गैराखर्क	६२७	१३८	छैन	रा.वा.बैं., कुश्मा	९९८७	सक्रिय	रूक ब. पुन	९८४७७७७३७१	
५७	ढूलोटाउका	६०९	१२१	छैन	रा.वा.बैं., कुश्मा	९९८६	सक्रिय	भिम ब. पुन	९८४३५४४०८२	
५८	खर्जुवास	८१२	१६१	छ	रा.वा.बैं., कुश्मा	१०१९३	सक्रिय	नरसिं पुन	९८४७७७७३०१	
५९	रेसापाताल	७९३	१५३	छैन	ने.बैं.लि., कुश्मा	७००३०	मध्यम	देवीका पुन	९८१६६०३१२४	
६०	दुधिलोखर्क	१४०४	३५१	छैन						
६१	महाभिरखोला	९६८	२२१	छैन			मध्यम			
जम्मा										

सव-डिभिजन वन कार्यालय महाशिला तथा महाशिला गाडापालिका अर्न्तगतका सामुदायिक वनहरू

क्र.स.	वनपाला	पठ/ड/३/६/१०	कुर्घा	७,८,९	महाशिला	महाशिला	६/०६	२०६६/११/११	९११	१४५	छैन		मध्यम	माधव प्र. शर्मा	९८६७६०५६७२
६२	माहुरीभिर	PBT/LD/36/10	कुर्घा	७,८,९	महाशिला	महाशिला	५	६/०६	२०६६/११/११	९११	१४५	छैन			
६३	ढूलोपाखो	PBT/LD/37/01	फलमखानी	५,९	महाशिला	महाशिला	६	९	२०५०/७/२४	१०२७	१७१	छैन	३९४०		९८४७६३०८४८
६४	धाउखानी	PBT/LD/37/02	फलमखानी	५,६	महाशिला	महाशिला	६	५/९	२०५१/४/४४	११३१	१८४	छैन	५३५१	गीता कुमारी वि.क.	९८१४१४१६०५
६५	दमाहाढुंगा	PBT/LD/37/03	फलमखानी	१,२,३	महाशिला	महाशिला	६	५/२५	२०५१/४/२२	२५९	४९	छैन		किसान सुनार	९८०५१८४६६५
६६	बागपानी	PBT/LD/39/01	ढुंखु देउराली	६,७,८	महाशिला	महाशिला	५	९/२५	२०५१/४/१९	११८५	१८३	छैन	२९९८	लोक ब. नेपाली	

६७	काउले खोरथापे	PBT/LD/39/02	लुंखु देउराली	२	महाशिला	महाशिला	५	२१५	२०५२/०२/२९	२८३	४७	छैन	रा.वा.बैं, कुश्मा	८१६९	मध्यम	याम प्र. पौडेल	९८४७०८६१२९
६८	भोर्लेडांडा किरलिचौर	PBT/LD/39/03	लुंखु देउराली	४,८,९	महाशिला	महाशिला	५	३६८	२०५४/०१/२८	८२७	१३१	छैन	रा.वा.बैं, कुश्मा	१९५९	मध्यम		९८४६९०४८३९
६९	सप्तर्षि	PBT/LD/39/04	लुंखु देउराली	१	महाशिला	महाशिला	५	१२७	२०५५/११/३०	३९५	५४	छ	रा.वा.बैं, कुश्मा	७००६०९	मध्यम	हेम ब. क्षेत्री	९८४७६४७०५०
७०	बुत्रेनी जमुनेडांडा	PBT/LD/39/05	लुंखु देउराली	४,५	महाशिला	महाशिला	५	६	२०५५/११/३०	५७५	८७	छैन	रा.वा.बैं, कुश्मा	४२८३	मध्यम	टिकाराम पन्त	९८४७६४७६१३
७१	चिसापानी कालीका	PBT/LD/39/06	लुंखु देउराली	४,५,६ ७,८,९	महाशिला	महाशिला	५	१७६	२०५६/१७/२८	२२६९	३५३	छैन	रा.वा.बैं, कुश्मा	३१४८	मध्यम		९८४९८९१०७८
७२	फूलवारी	PBT/LD/39/07	लुंखु देउराली	३	महाशिला	महाशिला	५	३९५	२०५६/११/२९	२७	४०	छैन	रा.वा.बैं, कुश्मा	३९८३	मध्यम	मुमि प्र. अधिकारी	
७३	बोधवारी दन्तरी	PBT/LD/39/08	लुंखु देउराली	१,३, १(३)	महाशिला	महाशिला	५	३५	२०५८/०३/२१	१०३८	१५२	छैन	रा.वा.बैं, कुश्मा	७२७४	मध्यम	लिलाधर उपाध्याय	९८४७७००८३०
७४	भकिम्लो ढूलोपोखरी	PBT/LD/39/09	लुंखु देउराली	६,७	महाशिला	महाशिला	५	४२५	२०५८/१२/२४	८१९	१३४	छैन	रा.वा.बैं, कुश्मा	५२९५	मध्यम	लोक ब. नेपाली	
७५	डम्डरेखोला	PBT/LD/40/01	पाखापानी	२,५,६	महाशिला	महाशिला	४	८११	२०५०/१२/१४	८३५	१२१	छैन	रा.वा.बैं, कुश्मा	३०७९	मध्यम	देव ब. भण्डारी	
७६	त्रिशुलेगाडे बुच्येढुंगा	PBT/LD/40/02	पाखापानी	१	महाशिला	महाशिला	४	९८१	२०५०/०१/२०	५००	८०	छैन	ने.बैं.लि., कुश्मा	२९८०	मध्यम		९८०५२४९८०६
७७	एकानेचौर	PBT/LD/40/03	पाखापानी	७,८,९	महाशिला	महाशिला	४	१७६	२०५१/११/१७	११४२	१७७	छैन	ने.बैं.लि., कुश्मा	३००४	मध्यम	धनमाया गुरूङ	९८१६१००९२६
७८	पासेकोगैरो	PBT/LD/40/04	पाखापानी	१	महाशिला	महाशिला	४	५४१	२०५१/१२/२८	४९५	७१	छैन	रा.वा.बैं, कुश्मा	५२८८	मध्यम	शेर बं क्षेत्री	९८४७६६५३५४

७९	दूलोभिर	PBT/LD/40/05	पाखापानी	२,३, ४,५,६	महाशिला ४	१८८	२०५३३३१८	१८६९	२७६	छैन	रा.वा.बैं, कुश्मा	७९३८	मध्यम		९८४७४८५५६
८०	ढांडदेउराली	PBT/LD/40/06	पाखापानी	७	महाशिला ४	४८	२०५३११२८	१३८	२०	छैन	रा.वा.बैं, कुश्मा	३९०१	मध्यम	ओम ब. क्षेत्री	९८०५८६०३९८
८१	थामल्होसे लतेगैरो	PBT/LD/42/01	भोक्सिङ्ग	२,३,४	महाशिला २	१८१	२०५४३३२३	६२१	१०५	छैन	रा.वा.बैं, कुश्मा	५३९७	मध्यम	याम ब. बुढाथोकी	९८०५२१७३१९
८२	सिद्धमाई	PBT/LD/42/02	भोक्सिङ्ग	१	महाशिला २	२११	२०५५३३२८	२०१	३१	छैन	रा.वा.बैं, कुश्मा	४४४६	मध्यम	टिकु मल्ल	९८२१३२८९५७
८३	ढांड ल्होसे	PBT/LD/42/03	भोक्सिङ्ग	३,४,५,६	महाशिला २	२६२	२०५७११२४	४६१	७०	छैन	रा.वा.बैं, कुश्मा	४२८२	मध्यम	बल ब. नेपाली	९८४७७३३२७०
८४	देउराली गोर्त्यांग	PBT/LD/42/04	भोक्सिङ्ग	७,८,९	महाशिला २	५४२	२०६५१२२४	२३५	४०	छैन	रा.वा.बैं, कुश्मा	९२६५	मध्यम	भुवन सिं गुरूछ	९८६७७०१०७८
८५	अंधेरीखोला	PBT/LD/43/01	तुंखु, बालाकोट	बु- ३,४,५, बा- ६,७,९	महाशिला ३	४५१	२०५३१०२२	१९३७	३०१	छैन	ने.बैं.लि, कुश्मा	३१९५	मध्यम	गंगा ब. राना	९८१७७५६४२९
८६	च्यांगन्यांग पाखा	PBT/LD/43/03	बालाकोट	६	महाशिला ३	३४३	२०६३३३३२	२८२	४४	छैन	रा.वा.बैं, कुश्मा	५२६९	मध्यम	गंगा ब. राना	९८१७७५६४२९
८७	कलेमडांडा	PBT/TR/46/01	होश्राड्डी	१,२,३	महाशिला १	९१२	२०५०१०११	६६३	११४	छैन	रा.वा.बैं, कुश्मा	३३०५	मध्यम	डण्ड प्र. भुसाल	९८४६७४४६२२
८८	गोर्त्यांग	PBT/TR/46/02	होश्राड्डी	४,५	महाशिला १	८१७	२०५१३३२६	५७५	७७	छ	रा.वा.बैं, कुश्मा	५३८४	मध्यम	हरि प्र. पौडेल	९८१७८२१६२३
८९	निगाल्नी खण्डहर	PBT/TR/46/03	होश्राड्डी	१,४	महाशिला १	१३४	२०५४११२९	५०९	६९	छैन	रा.वा.बैं, कुश्मा	५३३१	मध्यम	धर्मराज भुसाल	९८५११०११४३

९०	बोकंबाउने	PBT/TR/46/04	होश्राडदी	५	महाशिला	३१८	२०६५।३।२४	३०७	५२	छैन	रा.वा.बै., कुशमा	५९४०	मध्यम	भिम ब. राना	९८०५२३१२७५
९१	कुवापानी	PBT/TR/46/05	होश्राडदी	४,९	महाशिला	२४	२०६५।३।२४	५५३	८५	छ	रा.वा.बै., कुशमा	५९४१	सक्रिय	जमुना भुसाल	९८४६३०४९७३
९२	रिचेपोर्वु	PBT/TR/46/06	होश्राडदी	६,७,८	महाशिला	२०।३	२०६८।३।५	४५६	६३	छैन			मध्यम	डम्पर ब. विक	९८०३५१७३१३
	जम्मा					७६१		२२७६९	३५२६						

सव-डिभिजन वन कार्यालय फलेवास तथा फलेवास नगरपालिका अन्तर्गतका सामुदायिक वनहरू

९३	लामोखोरिया ठूलोपाखा	PBT/GV/25/01	मुडिकुवा	८	फलेवास	१०	२०५०।१।१	२१०	४१	छ	ने.बै.लि., कुशमा	३०५८	मध्यम	नन्दलाल	९८४७६४३९३२
९४	छहरे अलैची खोला	PBT/GV/25/02	मुडिकुवा	६	फलेवास	१२।५	२०५६।१।२९	३११	५०	छैन	रा.वा.बै., कुशमा	४००३	सक्रिय	पार्वती रेग्मी	९८६७६०४०७१
९५	मोदीबेनी	PBT/GV/25/03	मुडिकुवा	६	फलेवास	१०।१	२०५७।३।३०	३७४	५५	छैन	ने.बै.लि., कुशमा	७००३०	मध्यम	थानेश्वर भुसाल	९८५७६२२२५५
९६	बकास	PBT/GV/25/04	मुडिकुवा	८	फलेवास	४।४५	२०५९।१।३०	१७०	३६	छैन	रा.वा.बै., कुशमा	३७६५	मध्यम	दुर्गादत्त सापकोटा	९८४७६००६२४
९७	बुकेखोला	PBT/GV/25/05	मुडिकुवा	८	फलेवास	४	२०६१।३।१४	१९०	३५	छ	रा.वा.बै., कुशमा	५९६६	सक्रिय	छविलाल तिवारी	९८४७६३६८२५
९८	दुम्सीपाखा	PBT/GV/25/06	मुडिकुवा	८	फलेवास	१।०२	२०६२।१।२९	११५	२६	छैन	रा.वा.बै., कुशमा	५२९९	निष्क्रिय	शोभा सापकोटा	९८४७६७७०९३
९९	खरवारीको डिल	PBT/GV/25/07	मुडिकुवा	८	फलेवास	०।६१	२०६४।१।२८	७३	१२	छैन	रा.वा.बै., कुशमा	५७७४	मध्यम	सुरेन्द्र ब. धिमिरे	९८४९१५६९४६
१००	रातो गुरास	PBT/GV/25/08	मुडिकुवा	८	फलेवास	७।८६	२०७०।३।२८	४८८	७८	छैन			सक्रिय	रुद्र सापकोटा	९८५७६२१६३३

१०१	माधुरी	PBT/G/25/09	मुडिकुवा	५	फलेवास	फलेवास ४	५३६	२०७३३३३०	६९८	११८	८१	छैन	रा.वा.बै., कुशमा	१८११	मध्यम	उपडपानी सापकोटा	९८६७७४२७८६
१०२	गहते अर्माना	PBT/G/29/01	खानीगाँउ	५,६,९	फलेवास	फलेवास ५	१५	२०५०१५११	१०४	४३	४३	छैन	रा.वा.बै., कुशमा	३८८	मध्यम	केशा परिवार	९८२११७४७२८
१०३	भकलक	PBT/G/29/02	खानीगाँउ	४	फलेवास	फलेवास ५	४	२०५०१९२१	६१३	१३३	५१	छैन	रा.वा.बै., कुशमा	३१८३	मध्यम	लकास सुवेदी	९८४७६४५५२५
१०४	कोलडाँडा ढाँडपानी	PBT/G/29/03	खानीगाँउ	३,४,५, ६	फलेवास	फलेवास ५	२६२	२०५४१७२९	३२८	४५	४५	छैन	ने.बै.लि., कुशमा	३१८३	मध्यम	विष्णु प्र. पौडेल	९८६७६१६४४७
१०५	हरियाली	PBT/G/29/04	खानीगाँउ	८	फलेवास	फलेवास ५	२४३	२०५४१११३	२८८	४५	४५	छैन	ने.बै.लि., कुशमा	३१८७	मध्यम	विष्णु प्र. पौडेल	९८४७६४५७२५
१०६	लालीगुराँस	PBT/G/29/05	खानीगाँउ, मुडिकुवा	खा- ८, मु-३	फलेवास	फलेवास ४, ५	७२७	२०५४१३३२	६६६	१२७	१२७	छैन	ने.बै.लि., कुशमा	१२०८	मध्यम	धनराज सुनार	९८४६५८१७५३
१०७	ठूलोपाखो	PBT/G/29/06	खानीगाँउ, मुडिकुवा	खा- ३,४,५, मु-३	फलेवास	फलेवास ४, ५	२९५	२०५७३३३०	११३३	१९२	१९२	छैन	रा.वा.बै., कुशमा	३८५५	मध्यम	ज्ञान प्र. सापकोटा	९८४७७००४५०
१०८	देउतीको थान	PBT/G/29/07	खानीगाँउ	६	फलेवास	फलेवास ५	३०६	२०५८१७२४	१०६	१६	३३८३	छैन	रा.वा.बै., कुशमा	३३८३	मध्यम	केशव जिसि	९८४७६३२८४५
१०९	लामाखोर	PBT/G/29/08	खानीगाँउ	६	फलेवास	फलेवास ५	५५८	२०६०११२९	७३६	१०३	१०३	छैन	रा.वा.बै., कुशमा	९०२४	मध्यम	निलकण्ठ शर्मा	९८४७६४५६६९
११०	बयरडाँडा	PBT/G/29/09	खानीगाँउ	१,२,७	फलेवास	फलेवास ५	४६८	२०५०१२२२	४२८	७२	७२	छैन	रा.वा.बै., कुशमा	५२२८	मध्यम	देव शर्मा	९८४७६४४७८४
१११	कुवापानी गिरगिरे	PBT/G/32/01	देवस्थान	५	फलेवास	फलेवास ६											

११२	हलासे धैरेनी पाखा	PBT/GV/32/02	देविस्थान	३,४	फलेवास	फलेवास ६	५१२५	२०५०।५।२५	४७८	८७	छैन	रा.वा.बै., कुशमा	१०१४	मध्यम	राम प्रसाद पौडेल	१८४६५७३८१०
११३	लाम्पाटा	PBT/GV/32/03	देविस्थान	२	फलेवास	फलेवास ६	४१५१	२०५२।३।२९	२८२	५३	छैन	ने.बै.लि., कुशमा	२५६६	मध्यम	सावित्री सुवेदी	१८४७७००२०९
११४	कान्छीचौर चन्दने डढेलोको पाखो	PBT/GV/32/04	देविस्थान	१	फलेवास	फलेवास ६	८।४४	२०५२।३।२९	३५४	५६	छैन	रा.वा.बै., कुशमा	५९७९	मध्यम	रण बहादुर कुंवर	
११५	धारापानी	PBT/GV/32/04	देविस्थान	५,६	फलेवास	फलेवास ६	२।६	२०५२।९।२०	९८१	१३६	छैन	रा.वा.बै., कुशमा	९१८७	निष्क्रिय	रण बहादुर कुंवर	१८६७६९४३३४
११६	भदौरेपानी महिला	PBT/GV/32/06	देविस्थान	३	फलेवास	फलेवास ६	६।३	२०५२।१।२९	५४७	९३	छैन	रा.वा.बै., कुशमा	५४५३	मध्यम	फणिन्द्र प्र. शर्मा	१८४६७६६२०२
११७	गिरिगिरे चौवेनी	PBT/GV/32/07	देविस्थान	३,४	फलेवास	फलेवास ६	९।९३	२०५६।३।३०	१७	३२	छैन			निष्क्रिय	नर ब. श्रेष्ठ	१८०६१६२००७
११८	एकानेचौका	PBT/GV/32/08	देविस्थान	९	फलेवास	फलेवास ६	३।७७	२०५९।१।३०	२२३	३९	छैन	रा.वा.बै., कुशमा	३६६९	सक्रिय	पद्मपाणी भुसाल	१८४७६३३२८६
११९	भुमेशान	PBT/KK/26/01	शंकरपोखरी	५	फलेवास	फलेवास ३	१३।७	२०५०।१०।२०	३७	६८	छैन	ने.बै.लि., कुशमा	२९६१	मध्यम	श्याम ब. खत्री	१८४७७७१८१३
१२०	चौका पोखरी	PBT/KK/26/03	शंकरपोखरी	५	फलेवास	फलेवास ३	९।८४	२०५०।१०।१४	२७४	४४	छैन	ने.बै.लि., कुशमा	२९५६	मध्यम	निर्मला शर्मा	१८४७६३३२०३
१२१	कालीका	PBT/KK/26/04	शंकरपोखरी	३,६,८,९	फलेवास	फलेवास ३	१००	२०५५।१०।१८	२६२६	४३५	छ	ने.बै.लि., कुशमा	२९४९	मध्यम	भिम प्र. भुसाल	१८४७६४३५३०
१२२	नमूना	PBT/KK/26/05	शंकरपोखरी	३,८	फलेवास	फलेवास ३	१९	२०५७।३।३०	७४०	१३३	छैन	रा.वा.बै., कुशमा	४०१४	मध्यम	हिमलाल सुनार	१८०५१४७९४४
१२३	दउपूजा	PBT/KK/26/06	शंकरपोखरी	३	फलेवास	फलेवास ३	६।८६	२०५७।३।३०	१०३	२०	छैन	रा.वा.बै., कुशमा	५२२८	निष्क्रिय		१८४६१०३९०६

१२४	नवप्रतिभा	PBT/KK/26/07	शंकरपोखरी	५	फलेवास	३	फलेवास	१३७	२०५८३३२१	१४४	२९	छैन	रा.वा.बै., कुशमा	३३३३	निष्क्रिय	ढाकाराम गौतम	९८४६१०३९०६
१२५	शिवशंकर	PBT/KK/26/08	शंकरपोखरी	२,९।	फलेवास	३	फलेवास	२७१	२०५८३३२१	८८९	१३६	छैन	रा.वा.बै., कुशमा	४१३९	मध्यम	कृष्ण प्र. भुसाल	९८४७७०१८२४
१२६	जयशंकर सालधारी	PBT/KK/26/09	शंकरपोखरी	१,१४१,१	फलेवास	३	फलेवास	२१८	२०६०११२९	१३२१	२०४	छैन	रा.वा.बै., कुशमा	४३०३	मध्यम	नर ब. थापा	९८४७६२१५७२
१२७	राक्से	PBT/KK/26/10	शंकरपोखरी	३	फलेवास	३	फलेवास	१४७	२०६११२३१	५८८	१०८	छैन	रा.वा.बै., कुशमा	५२५९	मध्यम	मैना कार्की	९८४७६३०५९०
१२८	शाम चिसापानी बान्द्रे पचासे	PBT/KK/30/03	थापाठाना	१,२	फलेवास	२	फलेवास	५९५	२०६४१२१८	१०५३	१७२	छैन	ने.बै.लि., कुशमा	२९६३	मध्यम	जित ब. थापा	९८४७६४६९४५
१२९	गान्नाले	PBT/KK/30/04	थापाठाना	३	फलेवास	२	फलेवास	०१४	२०५८३३२९	२७०	३९	छैन	ने.बै.लि., कुशमा	३०८८	निष्क्रिय	डिल ब. श्रेष्ठ	९८०५१४५८९३
१३०	श्री सिद्धपाताल	PBT/KK/30/05	थापाठाना	७	फलेवास	२	फलेवास	२१३	२०५२५१२२	३०५	५७	छैन	रा.वा.बै., कुशमा	५१५६	सक्रिय	खेम ब. क्षेत्री	९८४७६२०१२९
१३१	मेलपोखरी चिल्लेवारी	PBT/KK/30/06	थापाठाना	३,४६७	फलेवास	२	फलेवास	१५८	२०५३३३१८	९३६	१५१	छैन	रा.वा.बै., कुशमा	३५६९	मध्यम	उमाकान्त जैसी	९८०६५६८११८
१३२	कपासे	PBT/KK/30/07	थापाठाना	८,९	फलेवास	२	फलेवास	६९३	२०५३११२८	१३०१	१९९	छैन	ने.बै.लि., कुशमा	३२०९	सक्रिय	नर ब. भण्डारी	९८६७६०५७७१
१३३	जिमिरेखाल्टा चौकाकोडिल	PBT/KK/30/08	थापाठाना	५	फलेवास	२	फलेवास	४१६	२०५३३३२८	३९६	५८	छैन	रा.वा.बै., कुशमा	५४०२	मध्यम	जितमान थापा	९८४६१९७२९१
१३४	हरियाली मनकामना	PBT/KK/30/09	थापाठाना	४	फलेवास	२	फलेवास	११३	२०५७३३३०	२५७	४०	छैन	ने.बै.लि., कुशमा	४६८७	मध्यम	तेज ब. कुबर	९८०६७७८६३६

१३५	सुनगाभा कोटको पाताल	PBT/KK/30/10	थापाठाना	६,७	फलेवास	फलेवास २	५५	२०५७११२४	११४३	१८९	छैन	रा.वा.बै., कुशमा	५९८०	मध्यम	थमनासि थापा	९८४७६२५६४८
१३६	भुमे फारे	PBT/KK/30/11	थापाठाना	८	फलेवास	फलेवास २	५६७	२०५८११२९	२३९	३९	छैन	रा.वा.बै., कुशमा	५१३०	मध्यम	तुलु ब. भण्डारी	९८६११०
१३७	जडिबुटी	PBT/KK/30/12	थापाठाना	३-७	फलेवास	फलेवास २	४५	२०६४११५	९८४	१९९	छैन	रा.वा.बै., कुशमा	५४०३	मध्यम	रांगा नारायण श्रेष्ठ	९८५१२३७३५०
१३८	जमले चिसापानी	PBT/KK/31/01	काकीनेटा	४	फलेवास	फलेवास १	४५३	२०५२१३२९	७४५	१३३	छैन	ने.बै.लि., कुशमा	३०५६	सक्रिय	ढाकाराम शर्मा	९८४७६२५६४०४
१३९	सल्लेरी फेदीको पाखो	PBT/KK/31/02	काकीनेटा	८	फलेवास	फलेवास १	६३६	२०५२१३२९	३११	५४	छैन	ने.बै.लि., कुशमा	३०५९	मध्यम	पूर्णकला शर्मा	९८६१९६६८३५
१४०	छहरे	PBT/KK/31/03	काकीनेटा	६,७,९	फलेवास	फलेवास १	५४५	२०५२१०१९	८७८	१६६	छैन	ने.बै.लि., कुशमा	२२३१	मध्यम	कमल बं क्षेत्री	९८१४१७५८८५
१४१	धुरपुर टाउकाको खर्क	PBT/KK/31/04	काकीनेटा	१,२,४	फलेवास	फलेवास १	३१	२०५३१३२८	५०३	७०	छैन	ने.बै.लि., कुशमा	३२६७	मध्यम	लता ढकाल	९८४७६३८४५७
१४२	थाम्युरीखर्क	PBT/KK/35/01	भंगरा	३,४,७,८	फलेवास	फलेवास ९	९१५	२०५३११२८	१६४७	१८८	छैन	रा.वा.बै., कुशमा	५२५३	मध्यम	सन्तोष गुरुड	९८४७७३६३०३
१४३	जलजला	PBT/KK/35/02	भंगरा	१,२	फलेवास	फलेवास ९	१०१	२०५३१३१८	८८०	१४१	छैन	ने.बै.लि., कुशमा	८४४७	मध्यम	विष्णु गुरुड	९८४६८२१९६२
१४४	ठूलोपाखा	PBT/KK/35/03	भंगरा	५,६,७,८	फलेवास	फलेवास ९	४२७	२०६६१३२४	८७६	१३७	छैन	रा.वा.बै., कुशमा	९२६६	मध्यम	मणिरत्न रिजाल	९८४६९२३४६५
१४५	मधुवन बुगाचौर	PBT/LD/33/01	लिमिठाना	४,७,८	फलेवास	फलेवास ७	१५३	२०५२१५२६	१५७	२२	छैन	ने.बै.लि., कुशमा	७६३७	मध्यम	विक्रम पन्त	९८४७६४५३९९

१४६	कालोवन बाटुलेचौर	PBT/LD/33/02	लिमिठाना	३,५,६, ७,८,९	फलेवास ७	फलेवास ७	३८१	२०५३११२८	८४४	१३७	छैन	रा.वा.बै., कुशमा			मध्यम	निर्मल राज पाण्डे	९८४७६७९४७५
१४७	छिपछिपे थरथरे	PBT/LD/33/04	लिमिठाना	१,२	फलेवास ७	फलेवास ७	२८५	२०५७११२४	४८०	८७	छैन	रा.वा.बै., कुशमा	३१८२		मध्यम	प्रमिला पन्त	९८४७६७९४७६
१४८	सालघारी स्वारी	PBT/LD/33/05	लिमिठाना	८	फलेवास ७	फलेवास ७	३०१	२०६०१०१११	१७७	२९	छैन	रा.वा.बै., कुशमा	५३८९		मध्यम	विष्णु पन्त	९८४७६७९४७६
१४९	अंटीघर	PBT/LD/33/06	लिमिठाना	४	फलेवास ७	फलेवास ७	१७६	२०६३१३३२	२४५	४४	छैन	रा.वा.बै., कुशमा	५२७०		मध्यम	धर्म प्र. पौडेल	९८४७६७९४७६
१५०	भल्यांगदी सालमुले	PBT/LD/33/07	लिमिठाना	३,६,९	फलेवास ७	फलेवास ७	३२१	२०६३११२३	९४६	१६६	छैन	रा.वा.बै., कुशमा	४९५९		मध्यम	राम प्र. पाठक	९८४७६७९४७६
१५१	अचले ओम्बेल	PBT/LD/34/01	ठानामौला	९	फलेवास ८	फलेवास ८	२६	२०५३३३९	२९२	४३	छैन				मध्यम	जिवानाथ रिजाल	९८४७७१४६३०
१५२	भेडिखाल्टा गोरुमारे	PBT/LD/34/02	ठानामौला	१	फलेवास ८	फलेवास ८	६०	२०५०१२९	२७८	४७	छैन	रा.वा.बै., कुशमा	५३९३		मध्यम	तुलु ब. कुवर	९८४७६८१६९३
१५३	चन्दनडाँडा	PBT/LD/34/03	ठानामौला	३,४,५	फलेवास ८	फलेवास ८	१३३	२०५०१८१५	५८७	१०३	छैन	ने.बै.लि., कुशमा	२९५७		मध्यम	नन्द गुरुड	९८०५२६६२६४
१५४	ओम्बेपाखो	PBT/LD/34/04	ठानामौला	८	फलेवास ८	फलेवास ८	५१७	२०५३३३१८	१४९	२४	छैन	रा.वा.बै., कुशमा	५३९६		मध्यम	डिल्ली प्र. सुवेदी	९८४७६७९४७६
१५५	खालेखोला बुढीखर्क	PBT/LD/34/05	ठानामौला	२	फलेवास ८	फलेवास ८	३८१	२०५३३३१८	१९०	२५	छैन	ने.बै.लि., कुशमा	६१०४०९		मध्यम	डिल व. क्षेत्री	९८६७६०५८५१२
१५६	जुगेपानी	PBT/LD/34/06	ठानामौला	७	फलेवास ८	फलेवास ८	१२१	२०५४३३२५	२७३	४३	छैन	रा.वा.बै., कुशमा	४२९१		मध्यम	भनसुवा गुरुड	९८०६१९४६९४
१५७	फतिकेपानी तल्लो	PBT/LD/34/07	ठानामौला		फलेवास ८	फलेवास ८	९६३	२०५४३३२५	०	८१	छैन				मध्यम	भिम ब. कुवर	९८४७५९३९९६

१५८	कुलामुनी	PBT/LD/36/01	कुर्घा	३	फलेवास	फलेवास १०	४१८	२०५११४१९	५६२	७६	छैन	ने.वै.लि, कुशमा	३००७	मध्यम	पिताम्बर शर्मा	९८४७६४१०५९
१५९	चुचिलढुंगा पुरानोसांगु	PBT/LD/36/02	कुर्घा	२	फलेवास	फलेवास १०	११५	२०५११११८	६०५	९०	छैन	ने.वै.लि, कुशमा	२९९७	मध्यम	दयानिधी शर्मा	९८४७६४७६४६
१६०	डांगडुगोपाखा	PBT/LD/36/03	कुर्घा	१,६	फलेवास	फलेवास १०	३२५	२०५०१२१४	५१२	९५	छैन	रा.वा.वै., कुशमा	५२९४	मध्यम	नन्दलाल शर्मा	९८४७६४८५३४
१६१	झयांगुडे पातीखोरिया	PBT/LD/36/04	कुर्घा	४,५	फलेवास	फलेवास १०	९२५	२०५०१०१७	८४१	१४९	छैन	ने.वै.लि, कुशमा	२९६५	मध्यम	चित्र ब. श्रेष्ठ	९८४७६४४७८८
१६२	चिसापानीदेवी	PBT/LD/36/05	कुर्घा, लुंबु	कु ७,८,९, लु ४,६,९	फलेवास	महाशिला ५	९९४	२०५११२२२	११३७	१७५	छैन	रा.वा.वै., कुशमा	९००४	मध्यम	दुध ब. गुरुड	९८४७६४४०७२
१६३	बालेवास	PBT/LD/36/06	कुर्घा	३	फलेवास	फलेवास १०	९२	२०५२१७२२	३६८	६३	छैन	ने.वै.लि, कुशमा	३१४८	मध्यम	प्रेम प्र. शर्मा	९८४७६८४०१४८
१६४	सालघारी	PBT/LD/36/07	कुर्घा	१,३,४, ५,६,९	फलेवास	फलेवास १०	४१४	२०५१७३३०	२५४१	४१३	छैन	रा.वा.वै., कुशमा	२७४१	सक्रिय	प्रेम राना	९८५७६३०२५५
१६५	ठाडीखोरिया	PBT/LD/36/08	लिमिठाना, कुर्घा	लि- ९, कु-६	फलेवास	फलेवास ७, १०	५१२	२०६६३३२४	४२८	६६	छैन	रा.वा.वै., कुशमा	३८०	मध्यम	लाल ब. थापा	९८६७६३६६९९
१६६	उल्लेरीठूलो	PBT/LD/36/09	कुर्घा	५,६	फलेवास	फलेवास १०	१४४	२०६६३३२४	४८५	९१	छ	रा.वा.वै., कुशमा	३८२	मध्यम	टिका ब. क्षेत्री	९८४७६७५७७७
१६७	तल्लोचौर पत्येपाखा	PBT/LD/38/01	पाडराङ्ग	५,६	फलेवास	फलेवास ११	६१९	२०५११४३२	४४६	६२	छैन	रा.वा.वै., कुशमा	५३४५	सक्रिय	खिल प्र. भट्टराई	९८४७६६९५१४
१६८	आदर्श ढोडेनी	PBT/LD/38/02	पाडराङ्ग	७,८	फलेवास	फलेवास ११	११५	२०५५३३२८	६६९	१०५	छैन	रा.वा.वै., कुशमा	९०९२	मध्यम	धर्म प्र. कुंवर	९८४७७००१२५

१६९	नमनादास महाभिर	PBT/LD/38/03	पाडराङ्ग	८,९	फलेवास	फलेवास ११	६३५	२०५५।३।२८	६९४	९८	छैन	ने.वै.लि., कुशमा	३२८८	मध्यम	याम बं कुंवर	९८०५१७०५०२
१७०	उपल्लोपाखा	PBT/LD/38/04	पाडराङ्ग	२,५,६	फलेवास	फलेवास ११	१४७	२०६७।१।०१	६६८	९७	छैन	रा.वा.बै., कुशमा	९९३३	मध्यम	गंगा प्रसाद भुसाल	९८५७६३००६६
१७१	आम्दीसालघारी	PBT/LD/38/05	पाडराङ्ग	४	फलेवास	फलेवास ११	२०।२	२०६७।३।३०	२०५	२६	छैन	ने.वै.लि., कुशमा	९९३६	मध्यम	गीता बराल	९८४७७४७९७०
१७२	उरिंगसालघारी	PBT/LD/38/06	पाडराङ्ग	४	फलेवास	फलेवास ११	११	२०६७।३।३०	३३५	४४	छैन	रा.वा.बै., कुशमा	९९४०	मध्यम	गणेश विक	९८०६१००५८७
१७३	सिउरास पाल्केभिर	PBT/LD/38/09	पाडराङ्ग	३	फलेवास	फलेवास ११	२४।९	२०७१।३।३१	०	२३	छैन			मध्यम	सीता कुमारी पाठक	९८४७६२७२८९
१७४	दासराबु प्रहरीखारा	PBT/LD/38/07	पाडराङ्ग	२,३	फलेवास	फलेवास ११	२२।६	२०७०।३।२८	५६४	८९	छैन	ने.वै.लि., कुशमा	७०००	मध्यम	इंगा व. सुनार	९८४७६२६७८५
१७५	सल्लाघारी	PBT/LD/38/	पाडराङ्ग	५	फलेवास	फलेवास ११	१३।३	२०७२	०	२३	छैन			मध्यम	टेक ब. पाठक	
	जम्मा						१८२८		४४५५	७६५५						

सब-डिभिजन वन कार्यालय त्रिवेणी तथा विहादी र पैयुँ गाउँपालिका अर्न्तगतका सामुदायिक वनहरु

१७६	ब्याडखोला	PBT/SR/41/01	वाच्छा	२,३,५,७	त्रिवेणी	विहादी १	५	२०५१।२।१२	१२१४	१८२	छैन	ने.वै.लि., कुशमा	२९७७	सक्रिय	डम्बर ब. विक	९८४६३८२८४०
१७७	फोक्सिग	PBT/SR/41/02	वाच्छा	१	त्रिवेणी	विहादी १	८२।८	२०५२।३।२९	३२४	४५	छैन	रा.वा.बै., कुशमा	४२९६	मध्यम	मनु ब. नेपाली	९८४६४१९४७०
१७८	गलिठना गोर्ल्यांग	PBT/SR/41/03	वाच्छा	२,३,४,५, ६,७,८,९	त्रिवेणी	विहादी १	१४३	२०५३।३।१८	२४०२	३३४	छ	रा.वा.बै., कुशमा	३१११	सक्रिय	उपेन्द्र शर्मा	९८४७७७५१५८९

१७९	सिरवानी लिसागौरा	PBT/SR/45/02	उरामपोखरा	१	त्रिवेणी	विहादी ५	६०।२	२०५१।१२।१८	५९०	८८	छ	ने.वै.लि., कुशुमा	७००३००	सक्रिय	धन व. थापा	९८४६००२१८२
१८०	सातपत्रे	PBT/SR/45/03	उरामपोखरा	२,३	त्रिवेणी	विहादी ५	७४।९	२०५१।१२।१८	५९५	८६	छैन	ने.वै.लि., कुशुमा	७००३०९	मध्यम	चन्द्रकला थापा	९८०५४५४१५५
१८१	बोके	PBT/SR/45/04	उरामपोखरा	२,३,५,६,९	त्रिवेणी	विहादी ५	११६	२०५५।०३।२८	११८६	१९४	छैन	रा.वा.वै., कुशुमा	३५९७	मध्यम	मन व. क्षेत्री	९८१७५६५५१८
१८२	कोलढाले	PBT/SR/45/05	उरामपोखरा	२,३	त्रिवेणी	विहादी ५	४।३	२०५५।११।३०	३२१	७४	छैन	ने.वै.लि., कुशुमा	७००३०९	मध्यम	गौमाया थापा	९८११५७९७९०
१८३	सालघारी	PBT/SR/45/06	उरामपोखरा	४,५,६, ७,८	त्रिवेणी	विहादी ५	१८८	२०५५।११।३०	१३९९	१९६	छैन	रा.वा.वै., कुशुमा	३९५३	मध्यम	वेद प्र. भुसाल	९१९९३१०
१८४	सापसिंग	PBT/SR/49/01	रानीपानी	१-९	त्रिवेणी	विहादी ३	१६।९	२०५२।०६।२	३५१०	४५७	छ	ने.वै.लि., कुशुमा	३०८५	मध्यम	अनिल प्र. मास्के	९८५७६३१२९९
१८५	झारपाले	PBT/SR/49/02	रानीपानी	६	त्रिवेणी	विहादी ३	७२।५	२०५३।११।२८	४३६	६१	छैन	रा.वा.वै., कुशुमा	२७१७	मध्यम	देवी प्र. शर्मा	९८६७६२७७८८
१८६	भक्रिबोला	PBT/SR/49/03	रानीपानी	४	त्रिवेणी	विहादी ३	३।२	२०५७।०३।३०	३१६	४२	छैन	रा.वा.वै., कुशुमा	५२९४	मध्यम	नमराज पराजुली	९८५७६३०७१२
१८७	ल्लोसे	PBT/SR/50/01	बहाकीठाँटी	१	त्रिवेणी	विहादी ४	२७।५	२०५१।१२।२८	२९१	२१	छ	रा.वा.वै., कुशुमा	४५१९	मध्यम	तुल व. गुरुङ	९८१६१९२३६७
१८८	सालघारी भञ्ज्यांग	PBT/SR/50/02	बहाकीठाँटी	२,४,५,६	त्रिवेणी	विहादी ४	११।४	२०५२।०३।२९	११११	१७९	छैन	रा.वा.वै., कुशुमा	३५०७	मध्यम	भिम प्र. भुसाल	९८४७७४३८८
१८९	दनास धैरेनी	PBT/SR/50/03	बहाकीठाँटी, शालीग्राम	७,८,९ स १,२	त्रिवेणी	विहादी ४	१९।३	२०५५।११।७	८८१	१३७	छैन	रा.वा.वै., कुशुमा	३६७५	निष्क्रिय	तुल्सीराम न्यौपाने	९८४६१९७४४१

११०	रामचे	PBT/SR/50/04	वहाकीठांटी	७,८,९	त्रिवेणी	विहादी ४	३।२८	२०७०।३।२८	५३८	८१	छैन			मध्यम	मुक्ती प्र. न्यौपाने	१८४६१८४०१८
१११	गौरादेवी	PBT/SR/50/05	वहाकीठांटी	७,८,९	त्रिवेणी	विहादी ४	१।५।२	२०७०।३।२१	५२४	७८	छैन			मध्यम	हिमलाल न्यौपाने	१८४५०८६७७८
११२	खहरेसत्यान	PBT/SR/54/01	बराचौर	६,७,८,९,१०,११	त्रिवेणी	विहादी २	२।४।५	२०५८।७।२४	३२७२	५०६	छैन	ने.वै.लि., कुशमा		सक्रिय	ज्ञानु गिरी	१८६११६१४३८
११३	खबरसत्यान	PBT/SR/54/02	बराचौर	१,५	त्रिवेणी	विहादी २	१।५।५	२०६८।३।५	११००	२९०	छैन	रा.वा.वै., कुशमा		सक्रिय	मन व. कुंवर	१८४४८४४६३६३३
११४	रानीवन	PBT/SR/55/01	शालीग्राम	७,८	त्रिवेणी	विहादी ६	५।३।१	२०५२।३।२९	३२८१	५००	छैन	रा.वा.वै., कुशमा		निष्क्रिय	मौलाल थापा	१८४६६७०९६७
११५	भण्डारे खुरबुरे	PBT/SR/55/02	शालीग्राम	५	त्रिवेणी	विहादी ६	१।९।८	२०५२।३।१८	२८२	४९	छैन	रा.वा.वै., कुशमा		मध्यम	जानकी भट्टराइ	१८४५१६०७९९६
११६	खोटैरोरा साततले	PBT/TR/44/01	बेउलीवास	१	त्रिवेणी	पैयू ३	२।९।३	२०५२।१०।१९	६८७	१०३	छैन	रा.वा.वै., कुशमा		सक्रिय	धन व. थापा	१८५५१०
११७	डांडाकोथोक	PBT/TR/44/02	बेउलीवास	२,३	त्रिवेणी	पैयू ३	३।६।४	२०५७।७।३०	५९३	८४	छैन	रा.वा.वै., कुशमा		निष्क्रिय	टक व. थापा	१८४६४४४४२००
११८	बैडाचौर	PBT/TR/44/03	बेउलीवास	९	त्रिवेणी	पैयू ३	०।५	२०६४।१।२८	११०	१८	छैन	रा.वा.वै., कुशमा		मध्यम	भोजराज काफ्ले	१८५७०३१८२८
११९	सिद्धवावा	PBT/TR/44/04	बेउलीवास	९	त्रिवेणी	पैयू ३	१।६।७	२०६६।३।२४	१७५३	२५८	छैन	रा.वा.वै., कुशमा		मध्यम	डिलुराम काफ्ले	१८११५०६९५८
२००	चलालुंग	PBT/TR/47/01	सरौखोला, भोर्ले	५,९	त्रिवेणी	पैयू ६	१।२।३	२०५३।३।१८	९२०	१३२	छ	ने.वै.लि., स्याङ्गा		सक्रिय	नारायणदत्त भट्टराइ	१८६७६३६९०८

२०१	साधने बाहुनडाँडा	PBT/TR/47/02	सरौखोला	१,२,३	त्रिवेणी	पैयू ६	१४७	२०५४।३।२५	१९१	१५४	छैन	रा.वा.बै., कुशुमा	५१२२	मध्यम	मिन ब. राणा	१८४७६२०७७९
२०२	मेदीखोला धुसेनीपाखा	PBT/TR/47/03	सरौखोला	७,८,९	त्रिवेणी	पैयू ६	६६३	२०६१।३।१८	७३७	७८	छैन	रा.वा.बै., कुशुमा	५२९३	मध्यम	खिमानन्द सापकोटा	१८४७७७१०८७
२०३	लमीदुवाली	PBT/TR/47/04	सरौखोला	८,९	त्रिवेणी	पैयू ६	९१७	२०६१।३।१८	३०४	५२	छैन			मध्यम		
२०४	गेडीखोला	PBT/TR/47/05	सरौखोला	६	त्रिवेणी	पैयू ६	१।३५	२०७३।३।३०		२३	छैन					
२०५	दांगसिंगपाखो	PBT/TR/48/01	भोर्ले	१	त्रिवेणी	पैयू ७	२२	२०५०।१।१७	३२२	५७	छैन	रा.वा.बै., कुशुमा	५२९३	मध्यम	मेघनाथ भुसाल	१८२४१४२५८९
२०६	गबुडाँडा	PBT/TR/48/02	भोर्ले	२,६,७	त्रिवेणी	पैयू ७	१७	२०५०।१।०४	९४३	१४३	छैन	रा.वा.बै., कुशुमा	३९९७	मध्यम	रुक्मागढ सापकोटा	१८४७६४४८३३५
२०७	तुलसीखर्क	PBT/TR/48/03	भोर्ले, सरौखोला	४,५,६- ७	त्रिवेणी	पैयू ७	२४।५	२०५३।३।१८	८९२	१४५	छैन	रा.वा.बै., कुशुमा	५२८९	मध्यम	रविन कुमार गुरुड	१८०५१०२३३२
२०८	खरिबोटे	PBT/TR/48/04	भोर्ले	३	त्रिवेणी	पैयू ७	५७।४	२०६६।३।२४	५०८	८१	छैन	रा.वा.बै., कुशुमा	३८३	मध्यम	हुम ब. विक	१८५५१९५८५८७
२०९	चिप्ले त्रिसापानी	PBT/TR/51/01	टकलाक	१-३,७- ९	त्रिवेणी	पैयू १	२७।६	२०५१।३।२६	१०५१	१४८	छैन	रा.वा.बै., कुशुमा	५०५५	सक्रिय	प्रेम ब. राणा	१८४६५७६७५७
२१०	साजेबोके डाँडा	PBT/TR/51/02	टकलाक	५,६,७	त्रिवेणी	पैयू १	११।४	२०५५।३।२८	४०८	८१	छैन	रा.वा.बै., कुशुमा	४९७५	मध्यम	रिशिराम न्यौपाने	१८४६८०४८६६४
२११	खर्क सालघारी	PBT/TR/51/03	टकलाक	७,८,९	त्रिवेणी	पैयू १	३।२९	२०५९।१।२४	५९८	८०	छैन	ने.बै.लि., कुशुमा	२३८०	मध्यम	डण्डपाणी भुसाल	१८४६५५१५३५२
२१२	गुजेश्वरी	PBT/TR/51/04	टकलाक	६	त्रिवेणी	पैयू १	१।४२	२०७०।३।२८	४६७	७६	छैन	ने.बै.लि., कुशुमा	७००१०	मध्यम	बलिभद्र भुसाल	१८४७६७८७८७४

२१३	बसेनी	PBT/TR/52/01	त्रिवेणी	७,८,९	त्रिवेणी	७,८,९	पैयू २	१११	२०५११०१२०	७६९	१०६	छैन	रा.वा.बै., कुशमा	१०४२	सक्रिय	प्रेम व. राता	१८६७७०१६४१
२१४	रातेबोरिया	PBT/TR/52/02	त्रिवेणी	३	त्रिवेणी	३	पैयू २	०१५१	२०५५१११३०	१४०	२७	छैन	रा.वा.बै., कुशमा	४६२२	सक्रिय	कृष्ण प्र. भुर्तेल	१८४७७१७०००
२१५	सामाखर्क	PBT/TR/52/03	त्रिवेणी	१,२,३	त्रिवेणी	१,२,३	पैयू २	३२	२०६५११३०	५५९	६२	छैन	रा.वा.बै., कुशमा	५२४१	सक्रिय	दिग व. राता	१८४६०१३८२६
२१६	रोले	PBT/TR/52/04	त्रिवेणी	७,८,९	त्रिवेणी	७,८,९	पैयू २	१५२	२०६८१११२	५७२	७९	छैन	रा.वा.बै., कुशमा	१०८३३	सक्रिय	शेर व. थापा	१८०६७१६३
२१७	बसेनी कालोवन	PBT/TR/52/05	त्रिवेणी	३,४,६	त्रिवेणी	३,४,६	पैयू २	११२	२०७३१३३१	३७९	५५	छैन	रा.वा.बै., कुशमा	५९८	सक्रिय	हर्क व. राता	१८१७१९५८९९
२१८	नौतो पधेरा	PBT/TR/52/06	त्रिवेणी	५	त्रिवेणी	५	पैयू २	४७८	२०७३१३३१	३२७	४३	छैन	रा.वा.बै., कुशमा	५९७	मध्यम	चुडामणि काफ्ले	१८४८३२९१३८
२१९	मुर्लीवास	PBT/TR/53/01	हुवास	१,२	हुवास	१,२	पैयू ४	१४१	२०५३१३२९	३३३	२११	छैन	रा.वा.बै., कुशमा	४६२९	मध्यम	प्रेम प्र. सेन	१८४७७०५३७६
२२०	कोरनडाँडा	PBT/TR/53/02	हुवास	५	हुवास	५	पैयू ५	१५६	२०५३१३१८	९०५	१५६	छ	रा.वा.बै., कुशमा	४२९७	मध्यम	भिमा न्यौपाने	१८४७७३६३१३
	जम्मा							१६०८		३८८४१	६०५२						

सब-डिभिजन वन कार्यालय शिवालय तथा कुशमा नगरपालिका अन्तर्गतका सामुदायिक वनहरु

२२१	धैरेनी सुलामारे	PBT/G/20/01	पकुवा	१,२	शिवालय	कुशमा ११	३७	२०५२१३१९	६२६	१२१	छैन	ने.बै.लि., कुशमा	३०११	निष्क्रिय	सुनीता सुवेदी	
२२२	रानीस्वाँरा	PBT/G/20/02	पकुवा	३	शिवालय	कुशमा ११	१२	२०५११३२२	२३४	५१	छैन	रा.वा.बै., कुशमा	१०७०८	मध्यम	गोपाल व. नेपाली	१८४७६७२७६

२२३	चौका सालधारी	PBT/G/20/03	पकुवा, रामजा	प-५, रा-१	शिवालय	कुशमा ११	१०।३	२०५२।२।२९	६०५	१२०	छैन	रा.वा.बै., कुशमा	३८५९	मध्यम	हीरा वं क्षेत्री	९८५७६२३९६२
२२४	पकुवादास	PBT/G/20/04	पकुवा	६,७	शिवालय	कुशमा ११	५।६	२०५२।४।१४	३२४	९९	छैन	ने.बै.लि., कुशमा	७००१०	मध्यम	सुवा रिमाल	९८६७६०९४५४
२२५	छापा सिस्वारी	PBT/G/20/05	पकुवा	९	शिवालय	कुशमा ११	१८।६	२०५३।१०।२२	४००	६६	छ	रा.वा.बै., कुशमा	३४०५	सक्रिय	देवेन्द्र वम मल्ल	
२२६	सञ्चिवनी	PBT/G/20/06	पकुवा	४	शिवालय	कुशमा ११	५।५	२०५५।१।३०	१८०	३३	छैन	ने.बै.लि., कुशमा	१२३५	मध्यम	गीता केसि	९८४७६००२१५
२२७	छोरेखेत	PBT/G/20/07	पकुवा	२	शिवालय	कुशमा ११	१३।८	२०५७।०।२३	१५७	३४	छैन	रा.वा.बै., कुशमा	३४९६	मध्यम	जयन्ती पौडेल	९८४७७०१५२८
२२८	नव आदर्श	PBT/G/20/08	पकुवा	२	शिवालय	कुशमा ११	५।२२	२०५६।१०।२३	१७२	३३	छैन	रा.वा.बै., कुशमा	४२२०	मध्यम	राजेन्द्र सुवेदी	९८४७६३४७६७
२२९	कोइराला ढाँडपानी	PBT/G/20/09	पकुवा	३	शिवालय	कुशमा ११	२।९	२०५७।१।२४	१४५	२७	छैन	रा.वा.बै., कुशमा	५२५१	मध्यम	बोधराज रिमाल	९८४९६४६६५६६
२३०	सहेलीदास	PBT/G/20/10	पकुवा	४	शिवालय	कुशमा ११	६।६८	२०५७।१।२४	३१४	६५	छैन	रा.वा.बै., कुशमा	३८७७	सक्रिय	बाबुराम पौडेल	९८४७७६३८०२
२३१	कपासे सालधारी	PBT/G/20/11	पकुवा	६,७	शिवालय	कुशमा ११	५।२।७	२०६६।३।२४	८३५	१४७	छैन	ने.बै.लि., कुशमा	७००१०	मध्यम	गणेश वम मल्ल	९८४७६३०४६५
२३२	गिदाउरे सालधारी	PBT/G/20/12	पकुवा	८	शिवालय	कुशमा ११	२।७।४	२०६७।२।६	४२६	६०	छ	रा.वा.बै., कुशमा	९९९९	सक्रिय	कृष्ण प्र. पौडेल	९८४७६४५५५०
२३३	सालधारी चिसापानी	PBT/G/20/13	पकुवा		शिवालय	कुशमा ११	३।३।१	२०७३।३।२९		६०		रा.वा.बै., कुशमा				

२३४	संगर्भोरियादास	PBT/G/22/01	कटुवाचौपरी	२	शिवालय	कुशमा ९	६१५	२०५११०१२०	४२५	७२	छैन	ने.बै.लि., कुशमा	३०४२	मध्यम	मायेदेवी लामिछाने	९८४७६३२५२३
२३५	चिसापानी धेरेनी	PBT/G/22/02	कटुवाचौपरी	१	शिवालय	कुशमा ९	१७१	२०५३३३३२८	३५८	६१	छैन	ने.बै.लि., कुशमा	३१३७	सक्रिय	मेनुका अधिकारी	९८४७६२६३३१
२३६	सन्धीपाखा	PBT/G/22/03	कटुवाचौपरी	८,९	शिवालय	कुशमा ९	६३३	२०५५१११७	५६९	५०	छैन	रा.वा.बै., कुशमा	३३९२	सक्रिय	विष्णुहरि पराजुली	९८४७६३२५५१
२३७	नुहार	PBT/G/23/01	पिपलटारी	५	शिवालय	कुशमा १०	३३३	२०५४३३३२३	१३८	२५	छैन	ने.बै.लि., कुशमा	७००१०	सक्रिय	भिमराज सापकोटा	९८५७६३०८४९
२३८	सालघारी	PBT/G/23/02	पिपलटारी	४	शिवालय	कुशमा १०	४१२	२०६८१०१२०		५४	छैन	रा.वा.बै., कुशमा	१०८६	मध्यम	कुल ब. क्षेत्री	९८४७६४७११४
२३९	एकोहोरे वेदीवगर	PBT/G/23/03	पिपलटारी		शिवालय	कुशमा १०	४४३	२०७३३३३३०		३४१	छैन					
२४०	ओढारे पाखा	PBT/G/24/01	आर्थर डाँडाखर्क	४,५	शिवालय	कुशमा १४	५	२०५२१२१९	६७०	१०५	छैन	रा.वा.बै., कुशमा	१०६०७	मध्यम	कृष्ण ब. गुरुङ	
२४१	चरिपानी गुफाडाँडा	PBT/G/24/02	आर्थर डाँडाखर्क	६,७,८	शिवालय	कुशमा १४	२४९	२०५१११११	६२८	१०६	छैन	ने.बै.लि., कुशमा	६२३०	मध्यम	होमनाथ पौडेल	९८४७६५८१६८
२४२	सहेलेपाखा	PBT/G/24/03	आर्थर डाँडाखर्क	१	शिवालय	कुशमा १४	९१५	२०५२११२०	२२२	३७	छैन	ने.बै.लि., कुशमा	३१४५	मध्यम	चित्र प्र. रिमाल	९८४७७४७००५
२४३	संसेपाताल	PBT/G/24/04	आर्थर डाँडाखर्क	३,६,७,८	शिवालय	कुशमा १४	१८६	२०५३३३३२८	१२५०	१५१	छैन	ने.बै.लि., कुशमा	२४२५	मध्यम	क्षमादेवी शर्मा	९८४६७३१६८१
२४४	ढाडको चौर	PBT/G/24/05	आर्थर डाँडाखर्क	१	शिवालय	कुशमा १४	३८५	२०५३३३१८	२६२	४१	छैन	ने.बै.लि., कुशमा	३११८	मध्यम	नरनाथ रिमाल	९८४७६४११७२

२४५	चिहानडाडा	PBT/G/24/06	आर्थर डाँडाखर्क	९	शिवालय	कुशमा १४	८	२०५२१२२९	५१४	१३९	छैन	ने.बै.लि, कुशमा	३२१०	मध्यम	मेख ब. गुरुड	
२४६	गहते सालघारी	PBT/G/24/07	आर्थर डाँडाखर्क	१,४	शिवालय	कुशमा १४	११७	२०५७३१२०	११७	२३	छैन	रा.वा.बै., कुशमा	३१३६	सक्रिय	नारायणदत्त गौतम	९८४७६२६५९४
२४७	ठूलुंगे पाखो	PBT/G/24/08	आर्थर डाँडाखर्क	८	शिवालय	कुशमा १४	२२३	२०५८३१२१	२२३	३३	छैन	रा.वा.बै., कुशमा	३९५८	सक्रिय	हिरामणि शर्मा	९८४१११५४०१
२४८	पोखरीपाखा चरिपानी	PBT/G/24/09	आर्थर डाँडाखर्क	३,६,७	शिवालय	कुशमा १४	६९३	२०६२१२१२	६९३	७९	छैन	रा.वा.बै., कुशमा	३९७४	मध्यम	चन्द्रसूर्य गुरुड	
२४९	पाताल	PBT/G/24/10	आर्थर डाँडाखर्क	८,९	शिवालय	कुशमा १४	१२०७	२०६२१२१२	१२०७	१९४	छैन	रा.वा.बै., कुशमा	३८७	मध्यम	मेख ब. गुरुड	९८०६१८११३१
२५०	राम्चेपाखा	PBT/G/24/11	आर्थर डाँडाखर्क	५	शिवालय	कुशमा १४	३७५	२०६२१२१२	३७५	३६	छैन			मध्यम	लाल ब. नेपाली	९८१४१३६९९५
२५१	तारोभिर भलपाखा	PBT/G/24/12	आर्थर डाँडाखर्क	६	शिवालय	कुशमा १४	५१७	२०६२१२१२	५१७	७७	छैन	रा.वा.बै., कुशमा	५१४१	मध्यम	चन्द्र ब. गुरुड	
२५२	चिनारडाँडा	PBT/G/24/13	आर्थर डाँडाखर्क	९	शिवालय	कुशमा १४	८५०	२०६२१२१२	८५०	१४०	छैन			मध्यम	कृष्ण बं वानिया	
२५३	काउरोभिर	PBT/G/24/14	आर्थर डाँडाखर्क	८	शिवालय	कुशमा १४	२२५	२०६४३११९	२२५	३८	छैन	रा.वा.बै., कुशमा	३५११०	सक्रिय	लक्ष्मी वि.क.	९८१४१०१४१५
२५४	जनएकता	PBT/G/24/15	आर्थर डाँडाखर्क	१,२,३	शिवालय	कुशमा १४	९५१	२०५२१२१२०	९५१	१५४	छैन	रा.वा.बै., कुशमा	९२५७	मध्यम	खिमलाल पाठ्या	९८४७७५०४३५
२५५	ओख्लोसिम	PBT/G/24/16	आर्थर डाँडाखर्क	४,५	शिवालय	कुशमा १४	७९७	२०७१३१३१	७९७	१००	छैन	ने.बै.लि, कुशमा	७००३०	मध्यम	रामकृष्ण गुरुड	९८४६६२१६८८

२५६	खर्क पाउचु	PBT/G/24/17	आर्थर डाँडाखर्क	५	शिवालय	कुशमा १४	१३४	२०७३।३।३०	४०	छैन	ने.बै.लि., कुशमा	२१५९	मध्यम	केशव राज कंवर	१८६७६३२४०७
२५७	एकोहोरे पाखा	PBT/KK/27/01	ठलीपोखरी	६,७	शिवालय	कुशमा १२	१६१	२०५४।३।३१	१६८	छैन	ने.बै.लि., कुशमा	२०००	मध्यम	धर्मदत्त सुवेदी	१८४७६४८५२९
२५८	भाँकीसल्ला	PBT/KK/27/02	ठलीपोखरी	१	शिवालय	कुशमा १२	१२।७	२०५०।१०।१०	४६	छ	ने.बै.लि., कुशमा	३१५५	मध्यम	निलकण्ठ शर्मा	१८४७७३३७७५
२५९	अवलडाँडा	PBT/KK/27/03	ठलीपोखरी	३,४	शिवालय	कुशमा १२	७२५	२०५२।३।२९	१७३	छैन	ने.बै.लि., कुशमा	२६७९	मध्यम	राम प्र. सापकोटा	१८४७७५०३९०
२६०	गहते	PBT/KK/27/05	ठलीपोखरी	१,२	शिवालय	कुशमा १२	७२६	२०५५।३।२८	५४	छैन	रा.वा.बै., कुशमा	७००१०	मध्यम	रुद्र प्र. सापकोटा	१८४७७३६६७९
२६१	गैरीडाँडा खोरिया	PBT/KK/27/06	ठलीपोखरी	१,२	शिवालय	कुशमा १२	४।८४	२०५५।९।३०	३८	छैन	ने.बै.लि., कुशमा	३२५०	मध्यम	हेमा राज सापकोटा	१८४७६२१६५२
२६२	सामखोरिया	PBT/KK/27/07	ठलीपोखरी	१,२	शिवालय	कुशमा १२	५	२०५६।३।३२	१२२	छैन	ने.बै.लि., कुशमा	३८३१	मध्यम	पदमा देवी सुवेदी	१८४७६२५८५६
२६३	राम्चे नुनथला	PBT/KK/27/08	ठलीपोखरी	२	शिवालय	कुशमा १२	२	२०५७।७।३०	१७	छैन	रा.वा.बै., कुशमा	२७३०	मध्यम	गंगा प्रसाद शर्मा	१८२११७४०५९
२६४	कमरेखोला	PBT/KK/27/09	ठलीपोखरी	१,३,४	शिवालय	कुशमा १२	४।७५	२०६०।११।२९	८०	छैन	ने.बै.लि., कुशमा	१५९८	मध्यम	टंक प्र. सुवेदी	१८४७७४८०६९
२६५	खरवारीको पाखो	PBT/KK/27/10	ठलीपोखरी	८,९	शिवालय	कुशमा १२	२।६३	२०६६।३।२४	८५	छैन	रा.वा.बै., कुशमा	२६७२	मध्यम	टिकाराम लम्साल	१८४७७६३३८७
२६६	फापरखेत चुचाकोगैरा	PBT/KK/28/01	खौला	२,३	शिवालय	कुशमा १३	३।७२	२०५४।११।२९	१४५	छ	रा.वा.बै., कुशमा		मध्यम		

२६७	जोगीदुंगा रांगसिंगपाताल	PBT/KK/28/02	खौला	७,८,९	शिवालय	कुशमा १३	४९१५	२०५४१११२९	१०३६	१९१	छैन	रा.वा.बै., कुशमा	५१२२	मध्यम	खड्क ब. केसि	९८०५१७६७७०
२६८	खोरथापे रांगसिंगपाताल	PBT/KK/28/03	खौला	४,५,६	शिवालय	कुशमा १३	५३३८	२०५४१११३३	१०१९	१५२	छ	ने.बै.लि., कुशमा	११८९	सक्रिय	ओम प्रकाश शर्मा	९८४७७३३५४८
२६९	टुनीबोट सालघारी	PBT/KK/28/04	खौला	१	शिवालय	कुशमा १३	१०११	२०५५१७२११	७२३	१२०	छैन	ने.बै.लि., कुशमा		मध्यम	हरि प्र. चपाइ	९८०५१३११७७
२७०	आठबसे	PBT/KK/28/05	खौला	८	शिवालय	कुशमा १३	९१९३	२०६४१७२०	१३८	२२	छैन	रा.वा.बै., कुशमा	५१६३	मध्यम	इन्द्र ब. क्षेत्री	९८०५८४१८९६
२७१	प्रगतिशिल ठूलोपाखा	PBT/KK/28/06	खौला	७,८	शिवालय	कुशमा १३	२११८	२०७३३३३०		३०	छैन					
२७२	धैरेनीकुनाचौर	PBT/SI/13/01	पाड	१,२,३	शिवालय	कुशमा १	५१८८	२०५०३२२७	१५२७	४३१	छ	ने.बै.लि., कुशमा	७००१०	मध्यम	कमलपति रिजाल	९८४७६२२४४४
२७३	नेपाने	PBT/SI/13/02	पाड	४	शिवालय	कुशमा १	१७३३	२०५२०३२९	७८३	१७४	छैन	ने.बै.लि., कुशमा	७००१०	मध्यम	मुक्ति प्र. सुवेदी	९८४७६२८२०५
२७४	नानीस्वारा	PBT/SI/13/03	पाड	५	शिवालय	कुशमा १	३३३९	२०५२०३२९	८८६	१४२	छ	ने.बै.लि., कुशमा	७४०७	मध्यम	हरि प्र. सुवेदी	९८४७६२४७८९
२७५	लक्ष्मी	PBT/SI/13/04	पाड	४,८,९	शिवालय	कुशमा १	११३३	२०५२०३२९	६८८	१२८	छैन	ने.बै.लि., कुशमा	७००१०	मध्यम	तेजराम पौडेल	९८४७६२६१०६
२७६	पार्वती	PBT/SI/13/05	पाड	८,९	शिवालय	कुशमा १	२८	२०५८१७२४	११२५	१८८	छैन	ने.बै.लि., कुशमा	२१५६	मध्यम	टेक ब. सुवेदी	९८४७६२२८८९
२७७	धारपानी पथरखौला	PBT/SI/13/06	पाड	६,७	शिवालय	कुशमा १	११५	२०६०१११२९	१५६१	३०८	छैन	रा.वा.बै., कुशमा	४१६७	मध्यम	हरि प्र. पौडेल	९८४७६२५६९८

२७८	भौरी	PBT/S/14/01	खुर्कोट	३	शिवालय	कुशमा २	१९११	२०५०।३।२७	३९९	८७	छ	ने.बै.लि., कुशमा	२९६४	मध्यम	पदम प्र. रेग्मी	९८४७६६६०७७
२७९	ठाडोपाखौ भौरी	PBT/S/14/02	खुर्कोट	८	शिवालय	कुशमा २	५६१७	२०५०।४।६	५५५	१०४	छ	ने.बै.लि., कुशमा	२९५३	मध्यम	ज्योती रेग्मी	
२८०	ढाँड	PBT/S/14/03	खुर्कोट	६	शिवालय	कुशमा २	८	२०५१।३।२६	२६९	६१	छैन	ने.बै.लि., कुशमा	२९९९	सक्रिय	कृष्ण प्र. पौडेल	९८४७७८३३८३
२८१	स्यानी फलाँटे	PBT/S/14/05	खुर्कोट	८	शिवालय	कुशमा २	१०।५	२०५५।१०।२२	७४७	१५२	छैन	ने.बै.लि., कुशमा	११५०	मध्यम	चुमन पुरी	९८६७६३२४२१
२८२	चिप्लेटी	PBT/S/14/06	खुर्कोट	५	शिवालय	कुशमा २	०।७५	२०५६।३।२१	१०५	१७	छैन	रा.वा.बै., कुशमा	२७५६	मध्यम	रमादेवी पौडेल	९८६७६०९२९६
२८३	फढेले पालेकोवन	PBT/S/14/07	खुर्कोट	५,६	शिवालय	कुशमा २	१३।६	२०५६।३।२१	२२२	४०	छैन	रा.वा.बै., कुशमा	३२९८	मध्यम	कालीभक्त शर्मा	९८०६१८६९०३
२८४	भगवती	PBT/S/14/08	खुर्कोट	५	शिवालय	कुशमा २	९।३५	२०५७।१।२४	२९१	४३	छैन	रा.वा.बै., कुशमा	२९३०	मध्यम	दिवाकर शर्मा	९८४७६४१४२६
२८५	नाकेडाँडी	PBT/S/14/09	खुर्कोट	१	शिवालय	कुशमा २	६।५५	२०५९।३।२१	५४२	८६	छैन	रा.वा.बै., कुशमा	३३४५	मध्यम	यलश्वर शर्मा	९८४७६०५१५८
२८६	एकसल्ले	PBT/S/14/10	खुर्कोट	९	शिवालय	कुशमा २	७।३४	२०६०।१।२१	६४४	८७	छैन	रा.वा.बै., कुशमा	३८८५	सक्रिय	केश ब. क्षेत्री	९८४७६२६७५६
२८७	बाघदुला	PBT/S/14/11	खुर्कोट	६	शिवालय	कुशमा २	२	२०६१।३।२१	१९७	३३	छैन	रा.वा.बै., कुशमा	३७५१	मध्यम	तिलक प्र. शर्मा	९८४७६४५८७५
२८८	सालघारी हत्याखर्क	PBT/S/14/12	खुर्कोट	७,८	शिवालय	कुशमा २	३०।३	२०६१।३।२१	८२८	११८	छैन	रा.वा.बै., कुशमा	४२९३	मध्यम	शिवराज शर्मा	९८५७६२५७७५

२८९	समीकोट	PBT/SI/14/13	खुर्कोट	५	शिवालय	कुशमा २	३२५	२०६०१३१८	५४७	१०६	छैन	रा.वा.बै., कुशमा	३७५८	सक्रिय	महेश्वर शर्मा	९८४७६२३५५५
२९०	समीकोट भिरकुना	PBT/SI/14/14	खुर्कोट	६	शिवालय	कुशमा २	२५५	२०६११३१८	६६८	१६०	छ	रा.वा.बै., कुशमा	३७३०	सक्रिय	देवेन्द्र प्र. रेग्मी	९८४७६३४२९३
२९१	लाम्पाटा	PBT/SI/14/15	खुर्कोट	५	शिवालय	कुशमा २	६६६	२०६११३१०	२२८	४०	छैन			निष्क्रिय	रिशिराम सुवेदी	९८४७६२६१६८
२९२	कामधेनु संगलोखोला	PBT/SI/14/16	खुर्कोट	५	शिवालय	कुशमा २	२१८	२०६११३१०	१२२	२३	छैन	रा.वा.बै., कुशमा	३९१८	मध्यम	लिलावती सुवेदी	९८६७७४४६२१
२९३	भट्टेखाल्टो	PBT/SI/14/17	खुर्कोट	७	शिवालय	कुशमा २	८१८	२०६३६३३	२४०	४२	छैन			मध्यम	अम्बिका परियार	९८४७७१७७११
२९४	कालीवञ्जर केटीचौर	PBT/SI/14/18	खुर्कोट	२	शिवालय	कुशमा २	१३१	२०६५३३६	७०२	१२३	छ	रा.वा.बै., कुशमा	५४८३	मध्यम	कृष्ण ब. नेपाली	९८४६०८३८१५
२९५	शिवशंकर	PBT/SI/14/19	खुर्कोट	७	शिवालय	कुशमा २	११५	२०७०१३२८	२०८	४२	छैन	ने.बै.लि., कुशमा	७००३०९	सक्रिय	राजु प्र. शर्मा	९८४७६४७०९८
२९६	भुजेलथान करंगे	PBT/SI/15/01	दुर्लुङ	१	शिवालय	कुशमा ३	२६५	२०४९१३२३	२००	२७	छैन			निष्क्रिय	हिरा देवी थापा	९८४७६२५९५९
२९७	खालीपाबो चनौटे	PBT/SI/15/02	दुर्लुङ	७	शिवालय	कुशमा ३	६९१	२०४९१३२३	३६१	६२	छ	रा.वा.बै., कुशमा	२६६९	सक्रिय	नाराजुङ गुम्ड	९८४७७२४६६८
२९८	भांकीसल्ला	PBT/SI/15/04	दुर्लुङ	४	शिवालय	कुशमा ३	७९९	२०४९१३२१	४६९	६६	छ	ने.बै.लि., कुशमा	३१०३	मध्यम	शोभाकर पौडेल	
२९९	सल्लेरी	PBT/SI/15/05	दुर्लुङ	५	शिवालय	कुशमा ३	९५५	२०४३१११९	६८८	११८	छ	रा.वा.बै., कुशमा	२९९६	निष्क्रिय	सुवास चन्द्र पाथ्या	९८४७६४५४०२

३००	वाँसखर्क सल्लेरी	PBT/SI/15/06	दुर्लुड	४	शिवालय	कुशमा ३	६	२०५४।३।२३	१५०	२६	छैन	ने.बै.लि., कुशमा	७०००	मध्यम	लोकनाथ पाठ्या	९८४७६४६६९६
३०१	सल्लेरी वाँसखर्क	PBT/SI/15/07	दुर्लुड	३	शिवालय	कुशमा ३	३८	२०५४।७।२९	५४४	९४	छ	ने.बै.लि., कुशमा	३१६४	मध्यम	तेज प्र. पाठ्या	
३०२	गजकोटे मान्छेढुंगा	PBT/SI/15/08	दुर्लुड	६,८,९	शिवालय	कुशमा ३	११६	२०५७।१।२४	५३६	९४	छैन			मध्यम	अनिता गुरुड	९८१९१५२९८२
३०३	पहरे रानीवन	PBT/SI/15/10	दुर्लुड	१,२	शिवालय	कुशमा ३	५।७३	२०६२।३।१४	७४७	१४८	छैन	रा.वा.बै., कुशमा	४६००	मध्यम	दुर्गा ब. गुरुड	९८०४१२७२६९
३०४	तारेभिर	PBT/SI/15/10	दुर्लुड	६,८,९	शिवालय	कुशमा ३	१९९	२०६२।३।१४	१९२९	४७४	छैन	रा.वा.बै., कुशमा	३८८४	मध्यम	प्रमु गुरुड	९८४७६२०९३६
३०५	आहालडाँडा	PBT/SI/16/01	चुवा	१,२,३,४	शिवालय	कुशमा ८	२४।२	२०५०।१।१२	२३३	४८	छैन	ने.बै.लि., कुशमा	७०००	सक्रिय	कृष्ण प्र. जैसी	९८४७६७२९३६
३०६	ठाडोपाखा	PBT/SI/16/02	चुवा	५	शिवालय	कुशमा ८	२५	२०५२।३।२१	३५८	७४	छैन	रा.वा.बै., कुशमा	४६५७	मध्यम	नारायणदत्त पौडेल	९८४७६२०६७८
३०७	नागेवगर पाखो	PBT/SI/16/03	चुवा	७	शिवालय	कुशमा ८	१७।५	२०५१।८।२२	१६७	३४	छैन			मध्यम	खिमलाल पोखरेल	९८२१३५५४२५
३०८	सालघारी धैरेनी महिला	PBT/SI/16/04	चुवा	८,९	शिवालय	कुशमा ८	४१।९	२०५२।५।६	४४१	८८	छैन	ने.बै.लि., कुशमा	७०००	सक्रिय	मिन शर्मा	९८४७६४९०४
३०९	सुन्दरेपाखा	PBT/SI/16/05	चुवा	४	शिवालय	कुशमा ८	२४	२०५५।३।२८	२४२	५९	छैन	रा.वा.बै., कुशमा	३१२६	सक्रिय	केशव प्र. शर्मा	९८४७६४६१८१
३१०	लहरेपानी राम्ताटे	PBT/SI/16/06	चुवा	१,२	शिवालय	कुशमा ८	४७।३	२०५७।३।३०	२६१	५०	छैन	रा.वा.बै., कुशमा	२९१४	सक्रिय	लिला कुमारी पौडेल	९८४७७३३९७४

३११	शेराबिलत नमूना	PBT/SI/16/07	चुवा	६	शिवालय	कुश्मा ८	१८८	२०४९१११३०	२७	४९	छैन	रा.वा.बै., कुश्मा	३६८८	मध्यम	गोरे ब. परियार	९८०४१३४७०४
३१२	बडागाँउचौर	PBT/SI/19/01	शिवालय	४,५	शिवालय	कुश्मा ४,५	४१५	२०४९१११२	११०१	१९३	छैन	ने.बै.लि., कुश्मा	२९५८	मध्यम	इन्द्र ब. श्रेष्ठ	९८४७६२०८०३
३१३	भड्खोरे	PBT/SI/19/02	शिवालय	१	शिवालय	कुश्मा ७	५७५	२०५०१११	७५९	१५९	छ	ने.बै.लि., कुश्मा	२९३६	सक्रिय	खेमनाथ शर्मा	
३१४	गजौटे चिसापानी	PBT/SI/19/04	शिवालय	२,३	शिवालय	कुश्मा ७	५२४	२०५२१५४	८१७	२०१	छ	ने.बै.लि., कुश्मा	३११४	सक्रिय	राजेन्द्र नेपाली	९८४७७४४६३
३१५	गुप्तेश्वर	PBT/SI/19/05	शिवालय	६,७	शिवालय	कुश्मा ४	११९	२०५३१०२७	८७९	१७०	छ	ने.बै.लि., कुश्मा	३१२३	सक्रिय	चुरक कुमार कर्माचार्य	९८४७६४७७२९
३१६	खोरिया महिला	PBT/SI/19/06	शिवालय	८	शिवालय	कुश्मा ५	९०७	२०५४१३२३	४६२	९५	छैन	ने.बै.लि., कुश्मा	३१४६	सक्रिय	इन्दिरा भण्डारी	९८४७७६३४९०
३१७	कालीगण्डकी छमकेपाताल	PBT/SI/19/07	शिवालय	८,९	शिवालय	कुश्मा ४,५	८६	२०५४१११३	१६८४	२९५	छ	ने.बै.लि., कुश्मा	३१७२	सक्रिय	गंगा शर्मा	९८४७६२२१४६
३१८	राम्चे भरना महिला	PBT/SI/19/08	शिवालय	८	शिवालय	कुश्मा ५	१५७	२०७४१३२९		५७						
जम्मा							२५४४		५०७४४	९८७१						

सब-निर्भर वन कार्यालय कालीगण्डकी तथा जलजला गाउँपालिका अन्तर्गतका सामुदायिक वनहरू

३१९	फेदी सोरनी	PBT/KG/01/02	मार्कफाँट	१	कालीगण्डकी	जलजला ४	२६१	२०४८३२९	२७	६१	छ	रा.वा.बै., कुश्मा	३०७७	मध्यम	टक ब. जिसि	
३२०	धुलेपाविसिंग	PBT/KG/01/03	मार्कफाँट	१,२,३,४	कालीगण्डकी	जलजला ३, ४	१२४	२०४८११२९	२०७२	३८०	छ	ने.बै.लि., कुश्मा	६,०००९	सक्रिय	वान ब. खत्री	९८४७६२०२९७
३२१	टाडीसोना हम्पने	PBT/KG/01/04	मार्कफाँट	१,२,४,५	कालीगण्डकी	जलजला ४	५३६	२०४८११२९	९९३	१९३	छ	रा.वा.बै., कुश्मा	२०२७	मध्यम	पदम कुमारी मल्ल	९८४७६४१११८

३२२	तुलोसल्लेरी भिरमुनी	PBT/KG/01/05	मामकांट	३,५-९	कालीगण्डकी	जलजला २,३,४	६९।२	२०५२।२।२।९	३३२००	७०२	छ	रा.वा.बूँ, कुरमा	३३९५	मध्यम	चन्द्र ब. खत्री	
३२३	बिसालने डांडाखर्क	PBT/KG/01/06	मामकांट	९	कालीगण्डकी	जलजला २	३८७	२०६६।३।२।४	१७६	३३	छैन			सक्रिय	रेशम ब. खत्री	९८४७७३४९०
३२४	गिद्धेश्वर	PBT/KG/03/02	लेककांट	५	कालीगण्डकी	जलजला ५	१६८	२०५२।३।२।९	४७३	८७	छैन	ने.बूँ.लि., बेनी	१२०४	सक्रिय	लाल ब. पौडेल	९८४७४४०४१
३२५	नयांखार	PBT/KG/03/03	लेककांट	४	कालीगण्डकी	जलजला ५	१३१	२०५२।३।२।९	२८८	४६	छैन		०	मध्यम	सुस्मिता पुन	९८०६१७०३५
३२६	सिमल्टेचौर	PBT/KG/03/04	लेककांट	७	कालीगण्डकी	जलजला ५	८४।५	२०५२।३।२।९	३४२	७१	छैन	रा.वा.बूँ, कुरमा	१२४०	मध्यम	जग ब. पुन	९८४७७४१७०८
३२७	खस्रेनीपाखो	PBT/KG/03/05	लेककांट	४	कालीगण्डकी	जलजला ५	२।७६	२०५६।३।२।७	२९३	४८	छैन			मध्यम		
३२८	लालीगुरांस महिला	PBT/KG/03/07	लेककांट	८	कालीगण्डकी	जलजला ५	३७।१	२०५६।९।२।८	१७०	३१	छैन	रा.वा.बूँ, कुरमा	५३४३	निक्रिय	दल ब. पुन	९८४७६४४२८७
३२९	गैरीगांड देविस्थान	PBT/KG/03/08	लेककांट	६	कालीगण्डकी	जलजला ५	५।४८	२०६०।३।१।६	५५८	१०३	छ	ने.बूँ.लि., कुरमा	१२०५	मध्यम	तिलक ब. जिसि	९८४७६२९६३२
३३०	फुस्रेखोला	PBT/KG/03/09	लेककांट	२	कालीगण्डकी	जलजला ५	३।२२	२०६६।१।७।२०	३४५	७६	छैन			मध्यम	जय प्र. रेग्मी	९८४४८०५८५८
३३१	बांमघारी	PBT/KG/03/10	लेककांट, मामकांट	६-९	कालीगण्डकी	जलजला ५	३९	२०६५।२।१।३	७५५	१२६	छैन	रा.वा.बूँ, कुरमा	५३६८	मध्यम	तिलक ब. जिसि	९८४७६२९६३२
३३२	भेडछोडार	PBT/KG/03/11	लेककांट	२,४,५	कालीगण्डकी	जलजला ५	३८।५	२०६५।२।१।३	११३८	२३८	छैन	रा.वा.बूँ, कुरमा	५३७०	मध्यम	भावान आचार्य	९८४७७९२७७१
३३३	लेकाली	PBT/KG/03/12	लेककांट	९	कालीगण्डकी	जलजला ५	१८०	२०६५।२।१।३	४६०	६३	छैन	रा.वा.बूँ, कुरमा	५३१५	निक्रिय	जित ब. पुन	९८४७७३३३७३
३३४	बसन्तुंगा	PBT/KG/03/13	लेककांट	३	कालीगण्डकी	जलजला ५	८।५९	२०६७।२।६	२५३	७०	छैन	रा.वा.बूँ, कुरमा	३००७११	मध्यम	विलनाथ कंडेल	९८४७७७७४८९
३३५	धौलापहरा	PBT/KG/03/14	लेककांट	१,३	कालीगण्डकी	जलजला ५	१८।६	२०६७।३।४	८४१	१६२	छैन	रा.वा.बूँ, कुरमा	१०४६३	मध्यम	याम ब. गुरूड	९८४७६२७४४०
३३६	सोताहम्यर्न	PBT/KG/03/15	लेककांट	१,३	कालीगण्डकी	जलजला ५	१८।३	२०७०।३।२।८	६५७	१३३	छैन			मध्यम	इन्द्र प्र. सुवेदी	९८४७६३८२९२
३३७	मान्देडुंगा हम्यर्न	PBT/KG/03/16	लेककांट	१,३	कालीगण्डकी	जलजला ५	७।३	२०७०।३।२।८	२८०	६०	छैन	ने.बूँ.लि., कुरमा	७००७१०	मध्यम	विलनाथ सापकोटा	९८४७६४६६३
३३८	मालिका	PBT/KG/03/17	लेककांट	७	कालीगण्डकी	जलजला ५	८०	२०७३।३।३०		६८	छैन					

३३९	जुद्धविर	PBT/KG/04/01	शालिजा	६	कालीगण्डकी	जलजला ६	३९९	२०४३/३३२९	४६०	९३	छैन	ने.बै.लि, कुस्मा	३१००	सक्रिय	प्रताप पुन	९८०४४४९६६
३४०	दीप	PBT/KG/04/02	शालिजा	३	कालीगण्डकी	जलजला ६	१८४	२०४३/३३२९	४३९	९१	छैन	रा.वा.बै, कुस्मा	३३२९	निक्रिय	टंकलाल सुवेदी	९८६७४४६९२
३४१	आंखेनी	PBT/KG/04/03	शालिजा	२	कालीगण्डकी	जलजला ६	२४	२०४३/३३२९	३३०	४३	छैन	रा.वा.बै, कुस्मा	४४८६	मध्यम	पूर्ण ब. पुन	९८०९१८०४०३
३४२	मसिनेढुंगा	PBT/KG/04/04	शालिजा	१-४	कालीगण्डकी	जलजला ६	८७९	२०४३/३३२९	४६४	९४	छ	ने.बै.लि, कुस्मा	१९३	मध्यम	श्यामा प्र. सुवेदी	९८४७६४७९१४
३४३	हमाल	PBT/KG/04/06	शालिजा	१-९,१-६	कालीगण्डकी	जलजला ६	३३१	२०४३/३३२९	घघघ	६३४	छैन	ने.बै.लि, कुस्मा	१८९९	मध्यम	बल बं पुन	९८४७६३४३८२
३४४	पातालखर्क	PBT/KG/04/08	शालिजा	७	कालीगण्डकी	जलजला ६	३९४	२०४३/३३२९	३९०	८८	छैन			निक्रिय	भद्र ब. चोचाङ्गी	९८०४१६२७३०
३४५	गुरांसिनीखर्क	PBT/KG/04/09	शालिजा	१,२,४, ५,६,८	कालीगण्डकी	जलजला ६	७०४	२०४३/११२८	२०२०	११२	छैन	रा.वा.बै, कुस्मा	६४००	मध्यम	हिम ब. पुन	९८४७७५४८६४
३४६	देविस्थान	PBT/KG/04/10	शालिजा	८	कालीगण्डकी	जलजला ६	७१२	२०४३/३३२३	२१७	४६	छैन	रा.वा.बै, कुस्मा	३७८१	सक्रिय	खिममाया चोचाङ्गी	९८४७६२६९६८
३४७	सल्लेनी	PBT/KG/04/12	शालिजा	३	कालीगण्डकी	जलजला ६	६९८	२०४३/३३३३	४७	९	छैन	रा.वा.बै, कुस्मा	९०६१	मध्यम	लालविर पुन	९८४७६२२८८६
३४८	सिनेकखोरिया	PBT/KG/04/13	शालिजा	९	कालीगण्डकी	जलजला ६	२१४	२०४३/३३२७	२७२	४०	छैन			मध्यम	कुम ब. पुन	९८४७७४८०२१
३४९	निगाली	PBT/KG/04/14	शालिजा	३,९	कालीगण्डकी	जलजला ६	१३९	२०६२/११२०	६४९	११६	छैन	ने.बै.लि, कुस्मा	९६३	मध्यम	दल ब. चोचाङ्गी	९८४७७७४७३३
३५०	मोटडाडा	PBT/KG/04/15	शालिजा	४	कालीगण्डकी	जलजला ६	४०६	२०६४/११२८	६७९	१२४	छैन	रा.वा.बै, कुस्मा	९०६०	मध्यम	बालकृष्ण सुवेदी	९८४७६०७३७६
३५१	सल्लेरी	PBT/KG/06/01	घाईरिङ्गु	३,४,४, ७,८,९	कालीगण्डकी	जलजला ७	६२	२०४०/१०१०	१९४७	३६६	छैन			निक्रिय	बटे नेपाली	
३५२	विन्दवासिनी	PBT/KG/06/02	घाईरिङ्गु	१,२,७	कालीगण्डकी	जलजला ७	१०८	२०४१/११४	१००८	१८३	छ			सक्रिय	निलकण्ठ आचार्य	९८४७६२०८७९
३५३	वनपाखे	PBT/KG/06/03	घाईरिङ्गु	३,४,४	कालीगण्डकी	जलजला ७	४७	२०४३/३३२९	१३७३	१२७	छैन	ने.बै.लि, कुस्मा	७,००१०	निक्रिय	वेदनाथ आचार्य	९८४७६७७३७८
३५४	सिंघकांडे	PBT/KG/06/04	घाईरिङ्गु	१	कालीगण्डकी	जलजला ७	१६	२०४३/३३२९	१२१	२७	छैन			मध्यम	खडक नेपाली	९८०९१३१६४०

३५५	लाडुंगखानी	PBT/KG/06/05	धाडरिङ्ग	६	कालीगण्डकी	जलजला ७	६११	२०५२/२/२९	३१३	५९	छैन	रा.वा.बै., कुस्मा		मध्यम		९८४७६४४२११
३५६	कालाकुना	PBT/KG/06/06	धाडरिङ्ग	७,८,९	कालीगण्डकी	जलजला ७	१०८	२०५२/२/२९	७३१	१८३	छ	रा.वा.बै., कुस्मा		मध्यम		
३५७	रानीवन	PBT/KG/06/07	धाडरिङ्ग	१,६,७,८,९	कालीगण्डकी	जलजला ७	१४४	२०५२/२/१५	११७९	२०३	छैन	रा.वा.बै., कुस्मा	यज्ञ प्र. आचार्य	मध्यम		९८४७६२९०००
३५८	सिंहचरण	PBT/KG/06/08	धाडरिङ्ग	६	कालीगण्डकी	जलजला ७	१९३	२०५१/१/३०	५६६	९७	छैन	रा.वा.बै., कुस्मा	राम ब. पुन	मध्यम		९८४७७६७२६०
३५९	ढुलाभिर चितरीखर्क	PBT/KG/06/09	धाडरिङ्ग	३, ४, ५	कालीगण्डकी	जलजला ७	३९१	२०७०/३/२८	१४००	२७५	छैन		कुल प्र. आचार्य	मध्यम		९८४७६६९७६८
३६१	कोरसे फोक्सिग	PBT/KG/10/01	नालीवङ्ग	९	कालीगण्डकी	जलजला ८	६	२०५०/३/२१	५३१	१०५	छैन		तारनाथ पाथ्या	निष्क्रिय		९८४७६४४२९५
३६२	तिलहरी पाखो	PBT/KG/10/02	नालीवङ्ग	३	कालीगण्डकी	जलजला ८	४४५	२०५०/४/२२	१२५	२०	छ	ने.बै.लि., कुस्मा	हिरा बं जिसि	मध्यम		९८०५१६९५२१
३६३	राक्सुङ्गा	PBT/KG/10/03	नालीवङ्ग	४	कालीगण्डकी	जलजला ८	११	२०५०/९/२१	३७७	६८	छ	ने.बै.लि., कुस्मा	मागीनाथ पाथ्या	मध्यम		९८४७६३२३५१
३६४	डिलजुनी	PBT/KG/10/04	नालीवङ्ग	३	कालीगण्डकी	जलजला ८	३४५	२०५०/१०/१०	१७१	३३	छैन		कुशुम श्रेष्ठ	निष्क्रिय		
३६५	लस्ती बेरनेटा	PBT/KG/10/05	नालीवङ्ग	९	कालीगण्डकी	जलजला ८	१३	२०५१/४/१९	३२०	१४९	छैन	रा.वा.बै., कुस्मा	हिमलाल गौतम	मध्यम		९८४७६७७७०९८
३६६	धुरसेनी पातीकान्ना पल्लोपौरा	PBT/KG/10/06	नालीवङ्ग	१, २, ३	कालीगण्डकी	जलजला ८	४	२०५१/११/११	४४०	८६	छैन	रा.वा.बै., कुस्मा	बिजुली जिसि	मध्यम		९८४७६२५६३४
३६७	गौडालाउने	PBT/KG/10/07	नालीवङ्ग	५, ६	कालीगण्डकी	जलजला ८	१०८	२०५२/३/२९	२४१	४२	छैन	ने.बै.लि., कुस्मा	टिका बं जिसि	मध्यम		९८४७६०४३२४
३६८	सिन्धुकोखेपानी	PBT/KG/10/08	नालीवङ्ग	९	कालीगण्डकी	जलजला ८	३७५	२०५३/७/२८	४५१	८०	छैन			निष्क्रिय		
३६९	जनहित	PBT/KG/10/09	नालीवङ्ग	१	कालीगण्डकी	जलजला ८	३३९	२०५४/११/२९	३१६	५१	छैन	ने.बै.लि., कुस्मा	गोपाल श्रेष्ठ	मध्यम		
३७०	खुदुक जन्जोगाउ	PBT/KG/10/11	नालीवङ्ग	५, ६	कालीगण्डकी	जलजला ८	१०३	२०५३/३/३०	४६४	८०	छ		मिम कुमारी	मध्यम		
३७१	गुठको पाखो	PBT/KG/10/14	नालीवङ्ग	१, २, ३, ५	कालीगण्डकी	जलजला ८	२९३	२०६१/३/१८	८८८	१६६	छैन	रा.वा.बै., कुस्मा	हिरा ब. महत	मध्यम		९८४७७८४८६८
३७२	मालारानी	PBT/KG/10/15	नालीवङ्ग, बर्ना	७, ८	कालीगण्डकी	जलजला ८	९८७	२०६१/३/१८	५५४	९५	छ	रा.वा.बै., कुस्मा	चित्र ब. जिसि	सक्रिय		९८४७६६६२४३

३७३	लक्ष्मीनारायण	PBT/KG/10/16	नालीवडू	१	कालीगण्डकी	जलजला ८	१०५	२०६१७३०	१५७७	२६२	छैन	रा.वा.बै., कुरमा	३२४	मध्यम	तारा ब. जिसि	१८०५१७३२०९
३७४	शालीग्राम	PBT/KG/10/17	नालीवडू	३, ४, ५	कालीगण्डकी	जलजला ८	५८१	२०६२३२२४	५००	८३	छैन	ने.बै.लि., कुरमा	२००२	मध्यम	रिशिराम उपाध्याय	१८४७६२५५७४
३७५	राधाकृष्ण	PBT/KG/10/18	नालीवडू	७	कालीगण्डकी	जलजला ८	५१९	२०६२११२१७	२३६	५०	छैन	रा.वा.बै., कुरमा	७८५८१	सक्रिय	भेषनाथ उपाध्याय	१८४७६४३२९३
३७६	गिठीनी	PBT/KG/10/19	नालीवडू	५, ६	कालीगण्डकी	जलजला ८	६३८	२०६३३३३२	७०६	१३३	छैन	रा.वा.बै., कुरमा		मध्यम	भद्र ब. जिसि	१८४७६३८२३६
३७७	साउनपानी	PBT/KG/10/20	नालीवडू	४	कालीगण्डकी	जलजला ८	६२	२०६३६८	४३५	७०	छ	रा.वा.बै., कुरमा	४९८४	मध्यम	मनिमान पाध्या	१८४७६३२४१
३७८	चिहानडाँडा	PBT/KG/11/01	बनौ	१-९	कालीगण्डकी	जलजला ९	८१४	२०५२३३२१	१७७२	२८३	छैन	रा.वा.बै., कुरमा	३८८९	मध्यम	तम ब. पुन	१८४७६४१७२५
३७९	पैतडाँडा	PBT/KG/11/02	बनौ	७	कालीगण्डकी	जलजला ९	४१४	२०५२३३२१	२४३	४१	छैन	रा.वा.बै., कुरमा	३७८७	मध्यम	बल बहादुर पुन	१८४७६२२१९४
३८०	सल्लेरी	PBT/KG/11/03	बनौ	१, २, ३	कालीगण्डकी	जलजला ९	१४२	२०५८३३२१	३३२	६०	छैन	रा.वा.बै., कुरमा	३९७४	मध्यम	अम ब. पुन	१८०५२६३०६४
३८१	बिसाउने	PBT/KG/11/04	बनौ	३	कालीगण्डकी	जलजला ९	४०२	२०६२३३८	१८९	३३	छैन	रा.वा.बै., कुरमा	४४९१	मध्यम	छवि पुर्जा	१८०५२८७७१९
३८२	फूल बडाउने	PBT/KG/11/05	बनौ	४-९	कालीगण्डकी	जलजला ९	९६	२०६२३३१७	११८९	१६३	छैन	रा.वा.बै., कुरमा	५१८६	मध्यम	कुम ब. गर्जुजा	१८५७६२०७८८
३८३	लालीगुरांस	PBT/KG/11/06	बनौ	१, २, ३	कालीगण्डकी	जलजला ९	४८	२०६२३३१७	४७८	९४	छैन	रा.वा.बै., कुरमा	५१०८	मध्यम	पदम बं पुर्जा	१८४७७७११९०
३८४	डुम्रेखोला	PBT/KG/11/07	बनौ	१, २, ३	कालीगण्डकी	जलजला ९	८०६	२०७३३३२०		७२	छैन					
३८५	देउराली	PBT/KG/12/01	बांसखर्क	९	कालीगण्डकी	जलजला १	६०	२०५२३३२	१९४	४५	छैन	ने.बै.लि., कुरमा	७००६१०	मध्यम	सम ब. तिलिजा	१८५७६२४३४
३८६	बराहनी	PBT/KG/12/02	बांसखर्क	१, २, ३, ८	कालीगण्डकी	जलजला १	६२१	२०६४१७२०	५९४	११२	छैन	ने.बै.लि., कुरमा	७००६१०	मध्यम	मिम ब. खत्री	१८४७७३२३४४
३८७	एकपातेढोरा भुमेशान	PBT/KG/12/03	बांसखर्क	२, ४, ९	कालीगण्डकी	जलजला १	१६१	२०५५३३२४	४८४	९०	छैन	रा.वा.बै., कुरमा	९०१६	मध्यम	अन ब. पुन	
	जम्मा						३२५३	०	४२३२७	८३४८						
	कुल जम्मा						१४४२२	०	२५३८५५	४४१०५						

एक सामुदायिक वन एक पोखरी निर्माण



खसूवास सा.व.उ.स मोदी गा.पा. ४ क्याङ पर्वत



एकसल्ले सा.व.उ.स. कुश्मा न. पा. २ खुर्कोट पर्वत



धुरपुर टाउकाखर्क सा.व.उ.स. फलेवास न.पा. ५, पर्वत



लालीगुराँस सा.व.उ.स. फलेवास न.पा. ४ पर्वत

तर पीपल मर्मत निर्माण तथा सौन्दर्यकरण



कालीबन्जर केटीचौर सा. व. उ.स. कुश्मा न.पा. २, पर्वत

तर पीपल मर्मत निर्माण तथा सौन्दर्यकरण



पाताल समथरी सा. व. उ.स. मोदी गा.पा. ६, पर्वत



दियालो बहुउद्देश्यीय संस्था लिमिटेड कुश्मा न.पा. ९ पर्वत

नर्सरी मर्मत



डिभिजन वन कार्यालय, पर्वतको नर्सरीको ग्रिन नेट लगायन संरचना मर्मत गरिएका

डि.व.का. पर्वतको, कुश्मा स्थित नर्सरीमा बिरुवा उत्पादनका केही भलकहरु



बिरुवाका लागि पोलिब्याग भरिदै



सिड बेडमा बीउ छर्ने कार्य



सिड बेडमा राइखन्युका बिरुवाहरु



बिरुवा नर्सरी

डि.व.का. पर्वतको, कुश्मा स्थित नर्सरीमा उत्पादित बिरुवा वितरणका भलकहरु



अग्नि नियन्त्रण सम्बन्धि सामग्री, उपकरण तथा सामान खरिद एवम् वितरण कार्यक्रम



भवन मर्मत कार्यक्रम



अवैध रूपमा वन पैदावार ओसारपोसारको कसुरमा बरामद गरिएको काठ तथा अखेटोपहार



थप बजेटका कार्यकमहरु

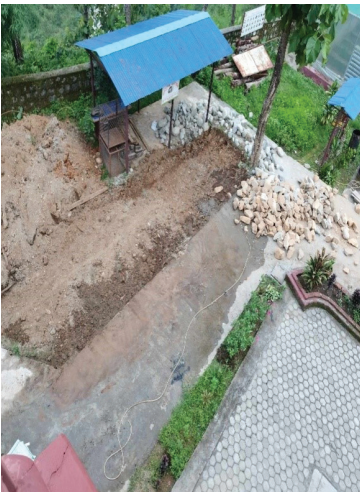

वन्यजन्तु उद्धार कार्यक्रम



वन वातावरण तथा भु संरक्षण मन्त्रालयका सचिव ज्यु
लगायत अन्य कर्मचारी ज्यु हरूबाट अनुगमन तथा निरिक्षण

